

A

B

C

D

1

1



20 MARS 2026

Elia Engineering SA/NV
 Quai Léon Monnoyer,3-Léon Monnoyerkaai,3
 B-1000 BRUXELLES/BRUSSEL

Dit dokument is eigendom van Elia Engineering NV.
 Het is verboden het te kopiëren of aan derden
 af te staan zonder voorafgaande toestemming.

2

2

KABEL VERBINDING 380kV_GEZELLE-IZEGEM_Partial undergrounding

WV INDEX : 235/55136bis
 VON INDEX : 235/81002

OMSCHRIJVING	Nr PLAN	REVISIE												
		00	01	02	03	04	05	06	07	08	09	10		
TRACE OP SITUATIEPLAN	3841727	X												
DOORSNEDEN WEGKRUISING EN NORMALE SLEUF	3841728	X												
AANDUIDING VAN DE FOLIO'S	3841729	X												
IMPLANTING EN DOORSNEDEN	3841730	X												

3

3

4

A

B

C

D

ANTEA GROUP_PLANNR.: T:\R484000\INF\484453\5\4844535005\NWL216\Permt\WV-VON\ELI-3841727-001

N° FOLIO	OMSCHRIJVING	REVISIE VAN ELKE FOLIO					
		00	01	02	03	04	05
001	HOOFPAGINA	X					
002	TRACE OP SITUATIEPLAN	X					
003	TRACE OP SITUATIEPLAN	X					
004	TRACE OP SITUATIEPLAN	X					
005	TRACE OP SITUATIEPLAN	X					
006	TRACE OP SITUATIEPLAN	X					
007							
008							
009							
010							
011							
012							
013							
014							
015							

4x3 KABELS 380kV 2500mm² CuEm

WV INDEX : 235/55136bis
VON INDEX : 235/81002

REV.	DD-MM-YYYY	DESCRIPTION	STATUS	DRAWN	CHECKED	VALIDATED	APPROVED
00.00	20/03/2026	EERSTE OPMAAK VAN HET PLAN	PRM	ANTEA	LAV	SAM	YES

KABEL VERBINDING 380kV_GEZELLE-IZEGEM_Partial undergrounding

TRACE OP SITUATIEPLAN
TRACE VAN DE VERBINDING OP HET GRONDGEBIED VAN DE
GEMEENTE ZEDELGEM, STAD TORHOUT, GEMEENTE OOSTKAMP,
STAD IZEGEM EN KRUISINGEN VAN HET OPENBAAR DOMEIN

 Elia Engineering NV/SA <small>Quai Leon Monnoyer 3 Leon Monnoyerkaal 3 B-1000 BRUXELLES-BRUSSEL</small>	U (kV): 380 kV	GENRE: 95	FAMILY: 60
	UGE : NWL216	SCALE: 1:10000	SIZE: A3
	CLASSES:	TYPE:	PROJECT: TR43032
	TOT. FOLIOS: 006	ELI -3841727 -001	REV: 00.00

This document is the property of Elia Engineering SA. Any reproduction or communication to third parties is prohibited without prior permission.

**PROVINCIE
WEST-VLAANDEREN**

**ELIA
380kV ONDERSTATION
OSP ZEDE=**

**GEMEENTE
ZEDELGEM**

Zie folio 3



WV INDEX : 235/55136b1s
VON INDEX : 235/81002



380kV KABELS GEZEL-IZGEM
Deel B: ZEDE= - BALI=

WV-VON		
VOLGNUMMER	FOLIO	REV
3841727	002	00

ANTEA GROUP PLANNR.: I:\R484000\INF\484453\5\4844535005\NWL216\Permit\WV-VON\ELI-3841727-002

**PROVINCIE
WEST-VLAANDEREN**

**GEMEENTE
ZEDELGEM**

**STAD
TORHOUT**

**GEMEENTE
OOSTKAMP**

Zie folio 2

Zie folio 4



WV INDEX : 235/55136b1s
VON INDEX : 235/81002

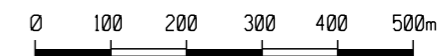

380kV KABELS GEZEL-IZGEM
Deel B: ZEDE- - BALI-

WV-VON		
VOLGNUMMER	FOLIO	REV
3841727	003	00

ANTEA GROUP PLANNING: I:\R484000\INF\484453\5\4844535005\NWL216\Permit\WV-VON\ELI-3841727-003

Zie folio 3

PROVINCIE
WEST-VLAANDEREN

GEMEENTE
ZEDELGEM

GEMEENTE
OOSTKAMP

STAD
TORHOUT

ELIA
380kV ONDERSTATION
OSP BALI=

ANTEA GROUP PLANNING: I:\R484000\INF\484453\5\4844535005\NWL216\Permit\W-VON\ELI-3841727-004

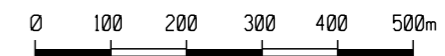

WV INDEX : 235/55136b1s
VON INDEX : 235/81002

380kV KABELS GEZEL-IZGEM
Deel B: ZEDE= - BALI=

WV-VON		
VOLGNUMMER	FOLIO	REV
3841727	004	00

**PROVINCIE
WEST-VLAANDEREN**

**STAD
ROESELARE**

**STAD
IZEGEM**

ELIA
380kV ONDERSTATION
OSP DMOL=

Zie folio 6



WV INDEX : 235/55136b1s
VON INDEX : 235/81002



380kV KABELS GEZEL-IZEGEM
Deel D: DMOL= - BOSM=

WV-VON		
VOLGNUMMER	FOLIO	REV
3841727	00500	

ANTEA GROUP PLANNING: I:\R484000\INF\484453\5\4844535005\NWL216\Permit\WV-VON\ELI-3841727-005

**PROVINCIE
WEST-VLAANDEREN**

Zie folio 5

**STAD
ROESELARE**

**STAD
IZEGEM**

ELIA
380kV ONDERSTATION
OSP BOSM=

**GEMEENTE
LEDEGEM**

**GEMEENTE
LENDELEDE**



WV INDEX : 235/55136b1s
VON INDEX : 235/81002



380kV KABELS GEZEL-IZEGEM
Deel D: DMOL= - BOSM=

WV-VON		
VOLGNUMMER	FOLIO	REV
3841727	006	00

ANTEA GROUP_PLANNR.: T:\R484000\INF\484453\5\4844535005\NWL216\Permt\WV-VON\ELI-3841728-001

A

B

C

D

N° FOLIO	OMSCHRIJVING	REVISIE VAN ELKE FOLIO					
		00	01	02	03	04	05
001	HOOFDPAGINA	X					
002	NORMALE SLEUF TYPE E	X					
003	WEGKRUISING MET WACHTBUIZEN SLEUF TYPE B/D	X					
004							
005							
006							
007							
008							
009							
010							
011							
012							
013							
014							
015							

1

1

2

2

3

3

4x3 KABELS 380kV 2500mm² CuEm

WV INDEX : 235/55136bis
VON INDEX : 235/81002

REV.	DD-MM-YYYY	DESCRIPTION	STATUS	DRAWN	CHECKED	VALIDATED	APPROVED
00.00	20/03/2026	EERSTE OPMAAK VAN HET PLAN	PRM	ANTEA	LAV	SAM	YES

KABEL VERBINDING 380kV_GEZELLE-IZEGEM_Partial undergrounding

DOORSNEDEN WEGKRUISING EN NORMALE SLEUF
TRACE VAN DE VERBINDING OP HET GRONDGEBIED VAN DE
GEMEENTE ZEDELGEM, STAD TORHOUT, GEMEENTE OOSTKAMP,
STAD IZEGEM EN KRUISINGEN VAN HET OPENBAAR DOMEIN



U (kV): 380 kV	GENRE: 95	FAMILY: 50
UGE : NWL216	SCALE: 1:120 - 1:200	SIZE: A3
CLASSES:	TYPE:	PROJECT: TR43032
TOT. FOLIOS: 003	ELI -3841728 -001	REV: 00.00

This document is the property of Elia Engineering SA. Any reproduction or communication to third parties is prohibited without prior permission.

A

B

C

D

4

ANTEA GROUP_PLANNR.: T:\R484000\INF\484453\5\4844535005\NWL216\Permt\WV-VON\ELI-3841729-001

1

2

3

1

2

3

4

N° FOLIO	OMSCHRIJVING	REVISIE VAN ELKE FOLIO					
		00	01	02	03	04	05
001	HOOFPAGINA	X					
002	FOLIO 1 - 6	X					
003	FOLIO 7 - 10 & 26-27	X					
004	FOLIO 11 - 14	X					
005	FOLIO 15 - 18	X					
006	FOLIO 19 - 22	X					
007	FOLIO 23 - 25	X					
008	FOLIO 28 - 30 & 35	X					
009	FOLIO 31 - 34	X					
010							
011							
012							
013							
014							
015							

4x3 KABELS 380kV 2500mm² CuEm

WV INDEX : 235/55136bis
VON INDEX : 235/81002

REV.	DD-MM-YYYY	DESCRIPTION	STATUS	DRAWN	CHECKED	VALIDATED	APPROVED
00.00	20/03/2026	EERSTE OPMAAK VAN HET PLAN	PRM	ANTEA	LAV	SAM	YES

KABEL VERBINDING 380kV_GEZELLE-IZEGEM_Partial undergrounding

AANDUIDING VAN DE FOLIO'S
TRACE VAN DE VERBINDING OP HET GRONDGEBIED VAN DE
GEMEENTE ZEDELGEM, STAD TORHOUT, GEMEENTE OOSTKAMP,
STAD IZEGEM EN KRUISINGEN VAN HET OPENBAAR DOMEIN



U (kV): 380 kV	GENRE: 95	FAMILY: 50
UGE : NWL216	SCALE: N/A	SIZE: A3
CLASSES:	TYPE:	PROJECT: TR43032
TOT. FOLIOS: 009	ELI -3841729 -001	REV: 00.00

This document is the property of Elia Engineering SA. Any reproduction or communication to third parties is prohibited without prior permission.

A

B

C

D

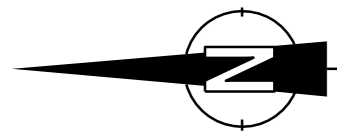

PROVINCIE
WEST-VLAANDEREN
GEMEENTE ZEDELGEM

ELIA
380kV ONDERSTATION
OSP ZEDE=

Werfdepot ZEDELGEM

Elia
erfdienstbaarheid
44.4 m

Kruishillestraat
Gemeenteweg Nr. 11

Brugsestraat N368
Gewestweg

F1

F2

F3

Schattinkbeek
Waterloop
Nr. WH. 10.17.1. (2e Cat.)

Hollevoordestraat
Gemeenteweg Nr. 12

Elia
erfdienstbaarheid
44.4 m
Hollevoordestraat
Gemeenteweg Nr. 13

F4

F5

J1

F6

F7

Zie folio 3

Zie folio 2

WV INDEX : 235/55136b1s
VON INDEX : 235/81002

380kV KABELS GEZEL-IZGEM
Deel B: ZEDE= - BALI=

WV-VON		
VOLGNUMMER	FOLIO	REV
3841729	002	00

PROVINCIE
WEST-VLAANDEREN
GEMEENTE ZEDELGEM

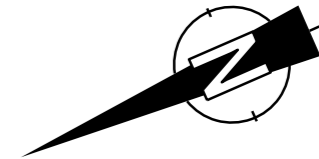

Zie folio 4



Elia
erfdienstbaarheid
44.4 m

Moubeek
Waterloop
Nr. WH. 10.17. (2e Cat.)

F9

Kronemolenstraat
Gemeenteweg

Wolfstraat
Gemeenteweg

J2

J3

F8

Hollevoordestraat
Gemeenteweg Nr. 13

Elia
erfdienstbaarheid
44.4 m

26

F10

Elia erfdienstbaarheid
44,4 m

F7

Hollevoordestraat
Gemeenteweg Nr. 13

F11

F27

380kV KABELS GEZEL-IZGEM
Deel B: ZEDE- - BALI-

WV-VON		
VOLGNUMMER	FOLIO	REV
3841729	003	00

WV INDEX : 235/55136b1s
VON INDEX : 235/81002

F6

Zie folio 3

Zie folio 2

ANTEA GROUP PLANNP.: T:\R484000\INF\484453\5\4844535005\NWL\216\Permt\WV-VONVELI-3841729-003

F9

F10

F27

F11

F12

F13

F14

F15

PROVINCIE WEST-VLAANDEREN GEMEENTE ZEDELGEM

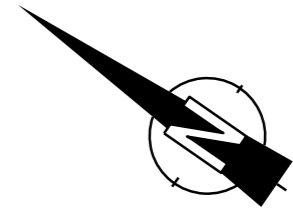

Zie folio 4
Zie folio 3

Zie folio 5

Kerkbeek
Waterloop
Nr. WH. 10.15
(2e Cat.)

Noosbeek
Waterloop
Nr. WH. 10.15.6. (2e Cat.)

Elia
erfdienstbaarheid
44.4 m

Kortrijk
Brugge

Kronemolenstraat
Gemeenteweg

Rozeboomstraat

J4

Kronemolenstraat
Gemeenteweg

Elia
erfdienstbaarheid
44.4 m

Spoorlijn
NMBS Nr.66
Brugge
Kortrijk

Elia
erfdienst-
baarheid

Voetweg nr.15

Noosbeek
Niet
geklasseerd

Torhoutse-
steenweg N32
Provincieweg

380kV KABELS GEZEL-IZGEM
Deel B: ZEDE- - BALI-

WV INDEX : 235/55136b1s
VON INDEX : 235/81002

WV-VON		
VOLGNUMMER	FOLIO	REV
3841729	004	00

ANTEA GROUP PLANNP: T:\R484000\INF\484453\5\4844535005\NWL\216\Permit\WV-VON\VELI-3841729-004

PROVINCIE
WEST-VLAANDEREN
GEMEENTE ZEDELGEM

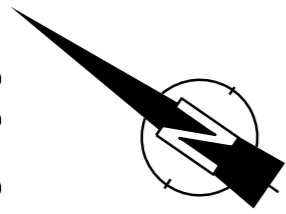

Zie folio 5

Zie folio 4

Zie folio 6

Zie folio 5

F15

F14

F16

F17

F18

F19

STAD TORHOUT

Rembertstraat
Gemeenteweg nr.7

Straat zonder naam
Gemeenteweg

Elia
erfdienstbaarheid
44.4 m

Rembertstraat
Gemeenteweg

Spoorlijn
NMBS Nr.66
Brugge
Kortrijk

Luchtstraat
Gemeenteweg
Nr.56

Elia
erfdienstbaarheid
44.4 m

Cijnsdreef
Gemeenteweg
Nr.57

Stroelpotbeek
Waterloop
Nr. WH. 10.15.5.
(2e Cat.)

Krombeek
Waterloop
Nr. WH. 10.15.4.
(2e Cat.)

Kerkbeek
Waterloop
Nr. WH. 10.15
(2e Cat.)

Brugge
Kortrijk

J5

J6

J6

380kV KABELS GEZEL-IZGEM
Deel B: ZEDE- - BALI-

WV INDEX : 235/55136b1s
VON INDEX : 235/81002

WV-VON		
VOLGNUMMER	FOLIO	REV
3841729	005	00

ANTEA GROUP PLANNP.: T:\R484000\INF\484453\5\4844535005\NWL216\Permit\WV-VON\VELI-3841729-005

F18

GEMEENTE ZEDELGEM

PROVINCIE WEST-VLAANDEREN
GEMEENTE OOSTKAMP

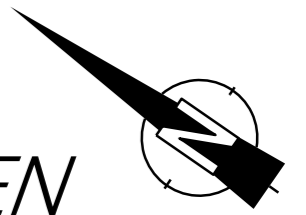

Elia erfdienstbaarheid
44.4 m

Elia erfdienstbaarheid

F23

Korenbloemstraat
Gemeenteweg Nr.6

Oprit
A17 / E403
Autosnelweg/
Nationale weg

J8

A17 / E403
Autosnelweg/
Nationale weg

Oprit A17 / E403
Autosnelweg/
Nationale weg

F19

Zie folio 9

Zie folio 5

F20

F21

F22

Zie folio 7

STAD TORHOUT

Ventweg Zuid
Gemeenteweg

R34 Ringweg

Ventweg Noord
Gemeenteweg

Elia erfdienstbaarheid

WV INDEX : 235/55136b1s
VON INDEX : 235/81002

380kV KABELS GEZEL-IZGEM
Deel B: ZEDE- - BALI-

WV-VON	
VOLGNUMMER	FOLIO REV
384172900600	

ANTEA GROUP PLANNING: T:\R484000\INF\484453\5\4844535005\NWL216\Permit\WV-VON\ELI-3841729-006

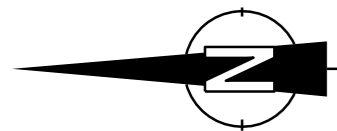

PROVINCIE
WEST-VLAANDEREN
GEMEENTE OOSTKAMP

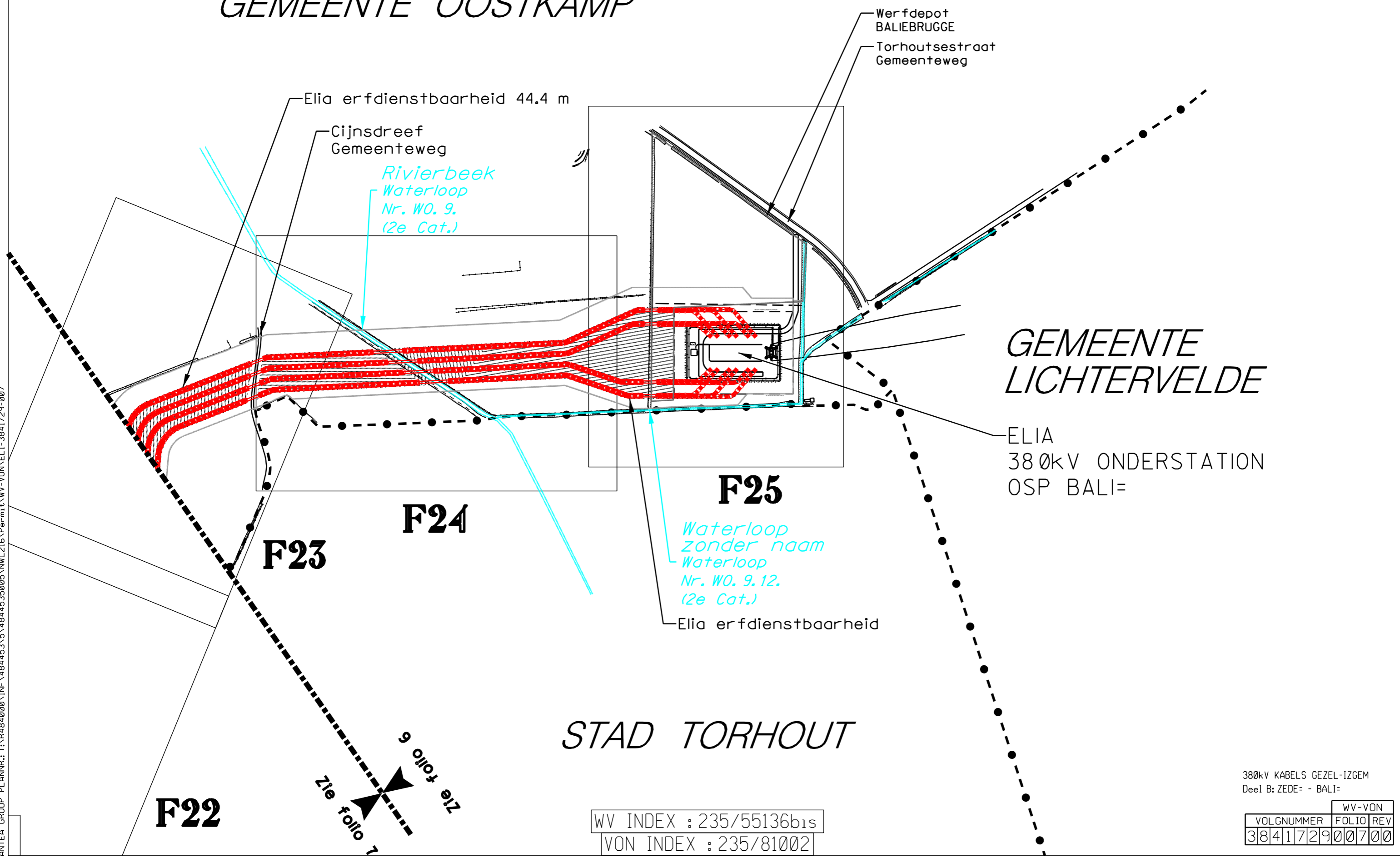

GEMEENTE
LICHTERVELDE

ELIA
380kV ONDERSTATION
OSP BALI=

STAD TORHOUT

F22

F23

F24

F25

WV INDEX : 235/55136b1s
VON INDEX : 235/81002

380kV KABELS GEZEL-IZGEM
Deel B: ZEDE= - BALI=

VOLGNUMMER		FOLIO		REV	
3841729	007	007	00	00	00

WV-VON

ANTEA GROUP PLANNING: T:\R484000\INF\484453\5\4844535005\NWL\216\Permit\WV-VON\VELI-3841729-007

PROVINCIE
WEST-VLAANDEREN
STAD IZEGEM

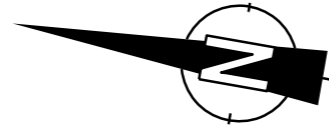

ELIA
380kV ONDERSTATION
OSP DMOL=

Zie folio 9

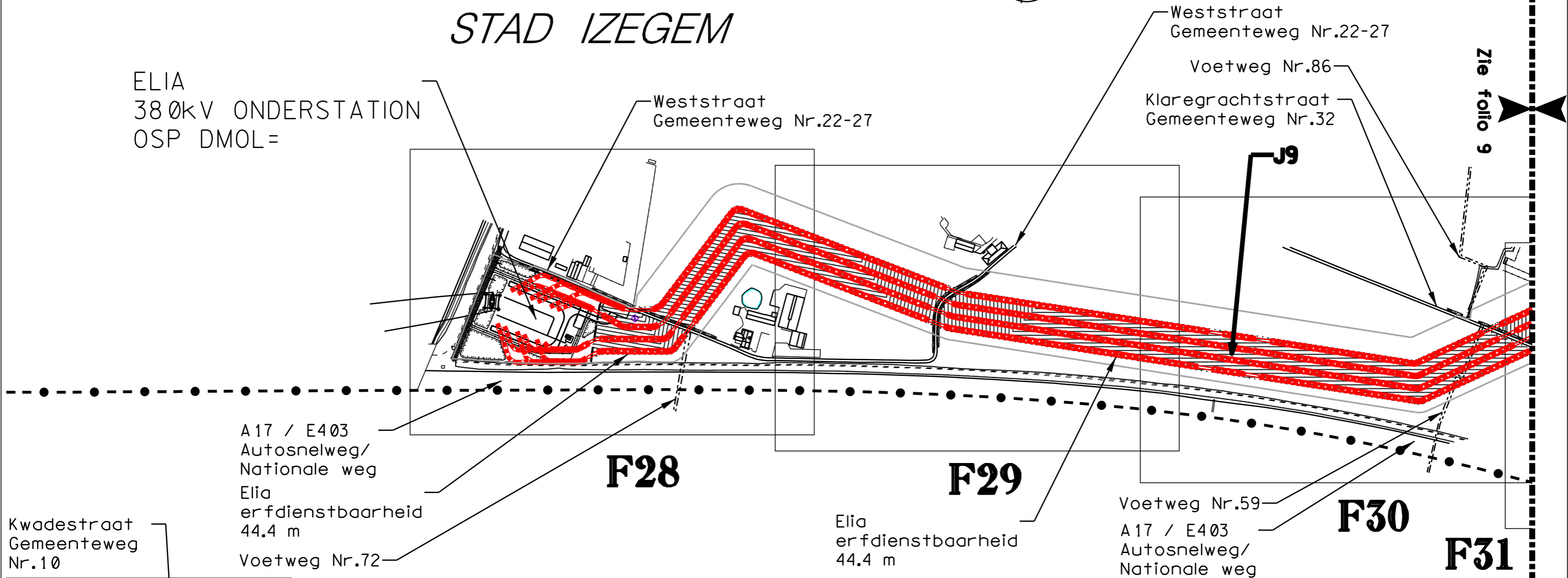

STAD ROESELARE

380kV KABELS GEZEL-IZGEM
Deel D: DMOL= - BOSM=

WV INDEX : 235/55136b1s
VON INDEX : 235/81002

WV-VON		
VOLGNUMMER	FOLIO	REV
3841729	008	00

ANTEA GROUP PLANNING: T:\R484000\INF\484453\5\4844535005\NWL\216\Permit\WV-VON\ELI-3841729-008

PROVINCIE WEST-VLAANDEREN STAD IZEGEM

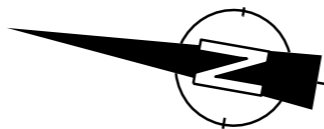

Zie folio 9

Zie folio 8

Oude Iepersestraat
Gemeenteweg Nr.33

Elia
erfdienstbaarheid
44.4 m

Molstraat
Gemeenteweg Nr.31

J10

Elia
erfdienstbaarheid
44.4 m

Voetweg Nr.85

ELIA
380kV ONDERSTATION
OSP BOSM=

F31

Klaregrachtstraat
Gemeenteweg Nr.32

F32

Klaregrachtstraat
Gemeenteweg Nr.33

F33

Ieperseweg
Gemeenteweg

Waterloop
zonder naam
Waterloop
Niet geklasseerd

F34

Klaregrachtstraat
Gemeenteweg

Klaregrachtstraat
Gemeenteweg

380kV KABELS GEZEL-IZGEM
Deel D: DMOL= - BOSM=

STAD ROESELARE

WV INDEX : 235/55136bis
VON INDEX : 235/81002

WV-VON		
VOLGNUMMER	FOLIO	REV
384172900900		

LEGENDE

	TE PLAATSEN KABEL		KADASTRALE GEMEENTEGRENS		ERFDIENSTBAARHEID
	VERBINDINGSMOF		PROVINCIE GRENS		ZONE WERKSTROOK
	NIEUWE MERKSTEEN (Cilindrisch/Vierkant) NIEUWE MERKPAAL (Aluminium/Beton)		KADASTRALE PERCEELSGRENS		GRENS INFRABEL
	TOEZICHTSPUT VOOR O.V./SCHADEDETECTIE (L=1660, B=900, D=820mm)		GRENS KADASTRALE SEKTIE		TIJDELIJKE BETONNEN INBUIZINGEN
	BETONNEN INSPECTIEPUT VOOR CROSS-BONDING (380kV: L=3000, B=2300, D=2300mm 220kV/525kV: L=2800, B=2000, D=1450mm)		GEVEL VAN WOONHUIS		
	BETONNEN INSPECTIEPUT VOOR PD-METING (L=2800, B=2000, D=1450mm)		MONUMENT		
	HOOGSPANNINGSKABEL		RAILS		
	LAAGSPANNINGSKABEL		PAAL VAN BOVENLEIDING		
	H.S. PAAL		GRENSPAAL SPOORWEG		
	L.S. PAAL		HAAG		
	VERLICHTINGSPAAL		PLATENAFSLUITING		
	ANDERE PAAL		RASTERAFSLUITING		
	VERKEERSLICHT		DRAADAFSLUITING		
	ANDERE MAST		VANGRAIL		
	ELEKTRISCHE KABINE		FRUITBOOM		
	H.S. LIJN		CONIFEER (PLANOPVULLING)		
	L.S. LIJN		LOOFBOOM (PLANOPVULLING)		
	TELEFOONPAAL		STRUIKEN OF SCHAARHOUT (PLANOPVULLING)		
	BELGACOM-TV		BOVENKANT TALUD		
	BELGACOM KABINE		ONDERKANT TALUD		
	GASLEIDING		BOORD MOERAS		
	RIOLERING		WEGRAND		
	TOEKOMSTIGE RIOOL		VERHARDINGSOVERGANG		
	WATERLEIDING		TOEKOMSTIGE WERKEN		
	SLIKKAMER		SCHEIPAAL		
	BEZOEKKAMER		SCHEIPAAL OPENBAAR DOMEIN		
	BRANDKRAAN		KM OF HM PAAL		
	PUT, POMP, DRINKBAK		BERIJDBARE BREEDTE		
	WATERLIJN		MAATGEVING		

380kV KABELS GEZEL-IZGEM

WV INDEX : 235/55136b1s	
VON INDEX : 235/81002	

VOLGNUMMER		FOLIO		REV	
38417300	00200	00	02	00	00

WV-VON

ANTEA GROUP PLANNR.: T:\R484000\INF\484453\5\4844535005\NWL216\Permit\WV-VON\ELI-3841730-003

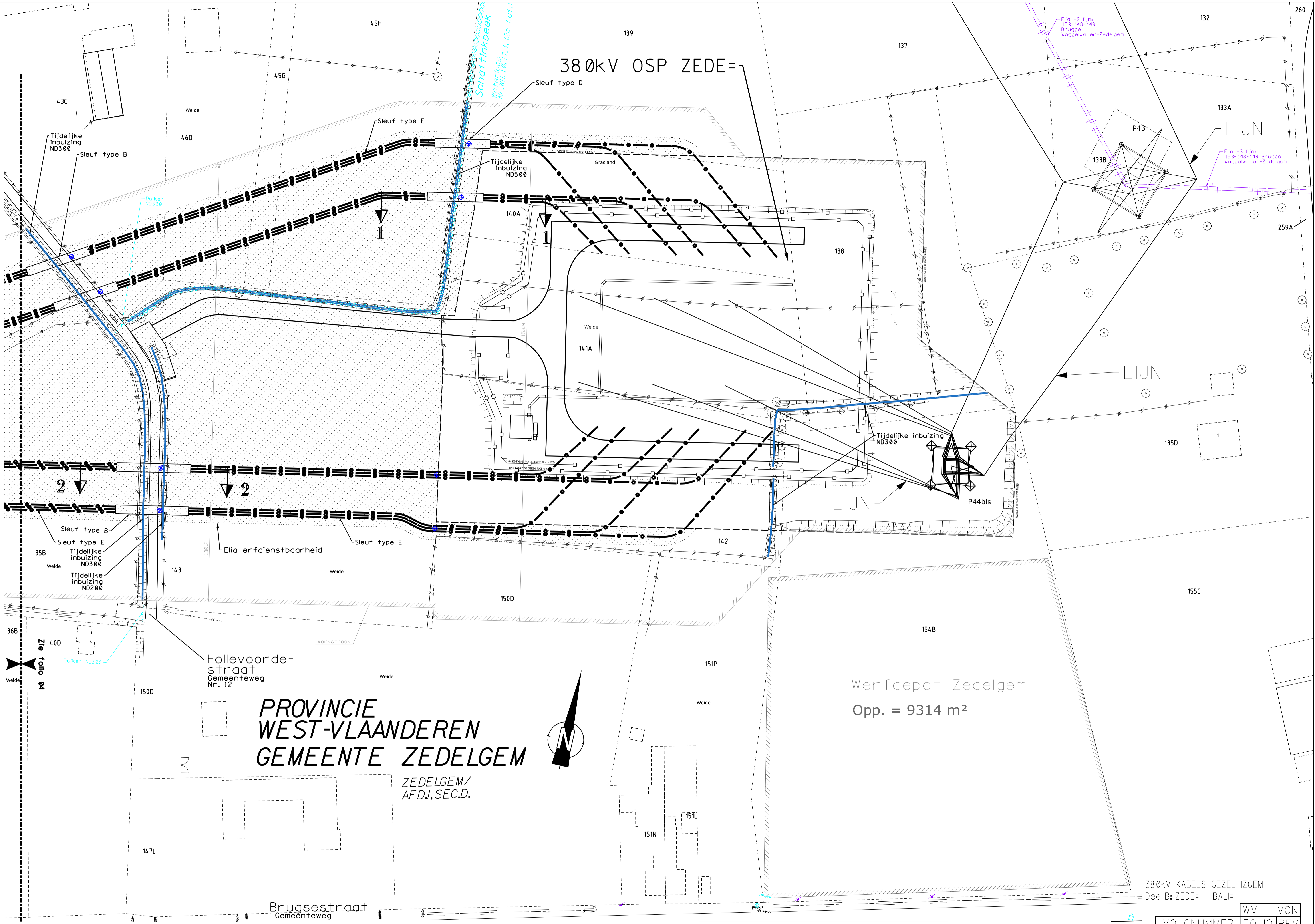

380kV OSP ZEDE=

**PROVINCIE
WEST-VLAANDEREN
GEMEENTE ZEDELGEM**

ZEDELGEM/
AFDI, SEC.D.

Werfdepot Zedelgem
Opp. = 9314 m²

380kV KABELS GEZEL-IZGEM
Deel B: ZEDE= - BALI=

WV INDEX : 235/55136bis
VON INDEX : 235/81002

WV - VON	
VOLGNUMMER	FOLIO REV
384173000300	

DE INLICHTINGEN WORDEN BIJ WIJZE VAN AANDUIDING GEGEVEN EN KUNNEN ONS GEENSZINS VERANTWOORDELIJK STELLEN.

ANTEA GROUP PLANNING: T:\R484000\INF\484453\5\4844535005\NW\216\Permit\WV-VON\ELI-3841730-003

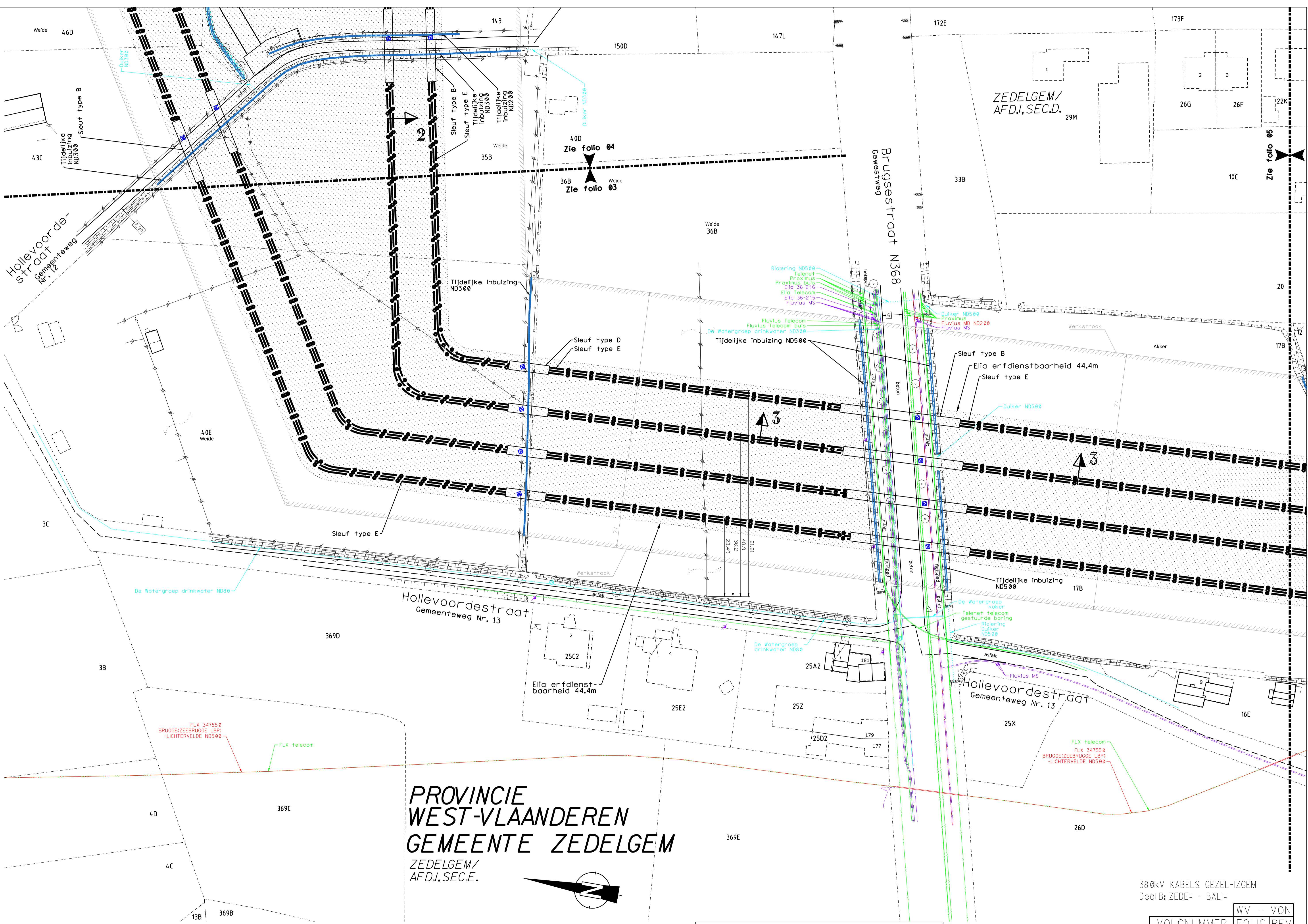

PROVINCIE WEST-VLAANDEREN
GEMEENTE ZEDELGEM
 ZEDELGEM/
 AFD., SEC.E.

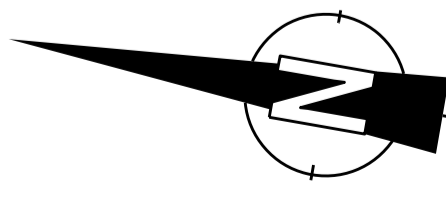

380kV KABELS GEZEL-IZGEM
 Deel B: ZEDE- - BALI-

WV INDEX : 235/55136bis
 VON INDEX : 235/81002

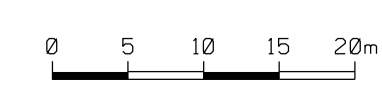

WV - VON
VOLGNUMMER
384173000400
FOLIO REV
00400

DE INLICHTINGEN WORDEN BIJ WIJZE VAN AANDUIDING GEGEVEN EN KUNNEN ONS GEENSZINS VERANTWOORDELIJK STELLEN.

PROVINCIE WEST-VLAANDEREN GEMEENTE ZEDELGEM

ZEDELGEM/
AFD.I, SEC.D.

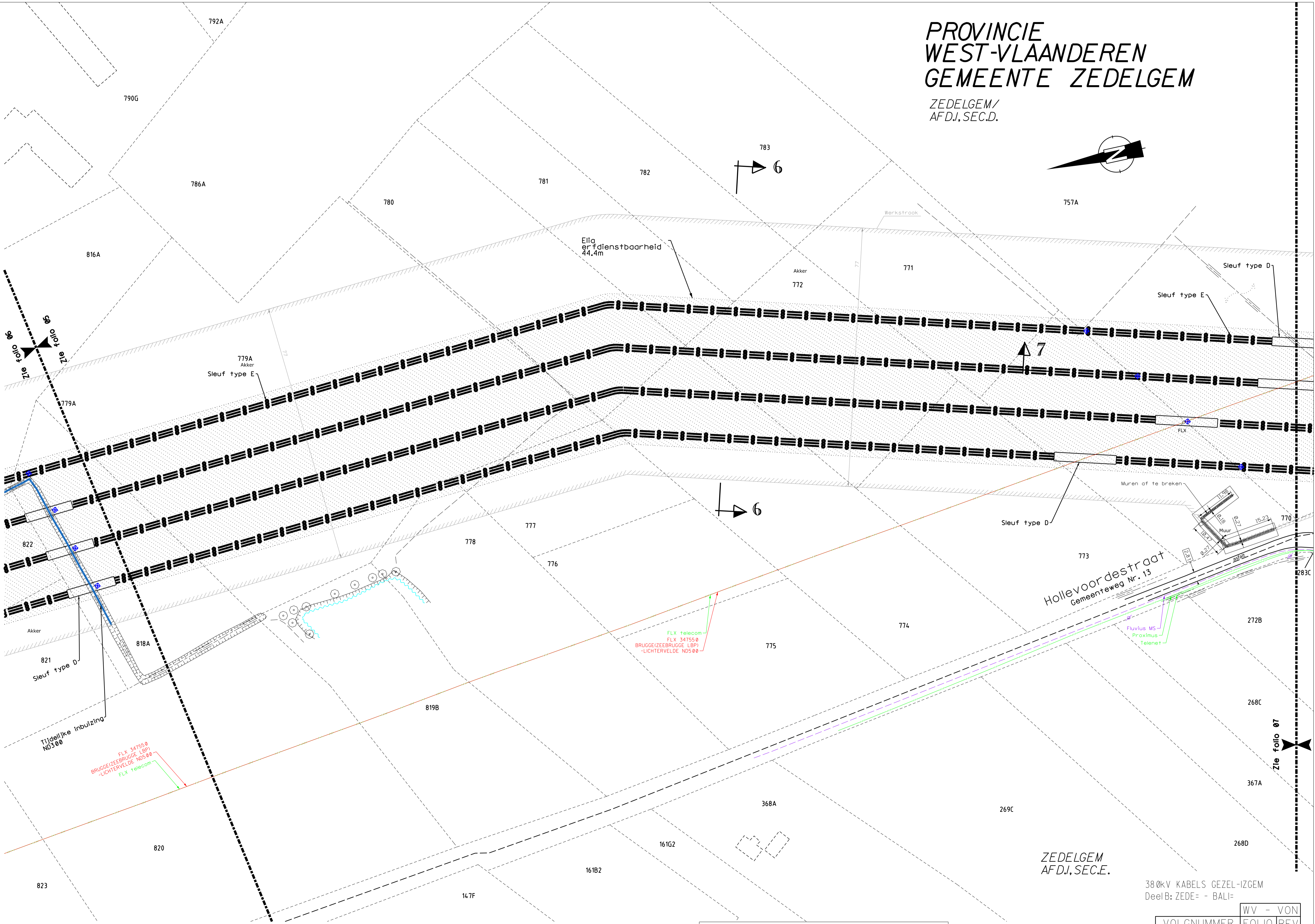
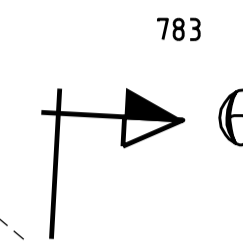
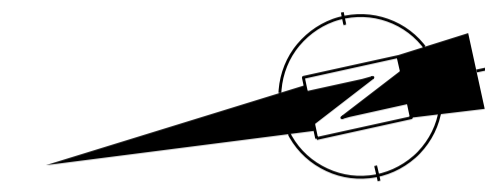

Hollevoordestraat
Gemeenteweg Nr. 13

FLX 347550
BRUGGEZEEBRUGGE LBPI
-LICHTERVELDE ND500
FLX telecom

FLX telecom
FLX 347550
BRUGGEZEEBRUGGE LBPI
-LICHTERVELDE ND500

Fluvius MS
Proximus
Telenet

ZEDELGEM
AFD.I, SEC.E.

380kV KABELS GEZEL-IZGEM
Deel B: ZEDE- - BALI-

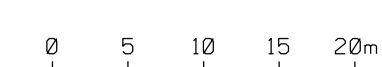

WV INDEX : 235/55136bis
VON INDEX : 235/81002

WV - VON	
VOLGNUMMER	FOLIO REV
38417300	00600

DE INLICHTINGEN WORDEN BIJ WIJZE VAN AANDUIDING GEGEVEN EN KUNNEN ONS GEENSZINS VERANTWOORDELIJK STELLEN.

ANTEA GROUP PLANNING: T:\R484000\INF\484453\5\4844535005\NWL216\Permit\WV-VON\ELI-3841730-003

PROVINCIE
WEST-VLAANDEREN
GEMEENTE ZEDELGEM

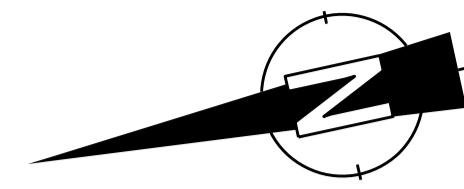

ZEDELGEM/VELDEGEM
AFD.3, SEC.D.

ZEDELGEM
AFD.J, SEC.D.

ZEDELGEM
AFD.J, SEC.E.

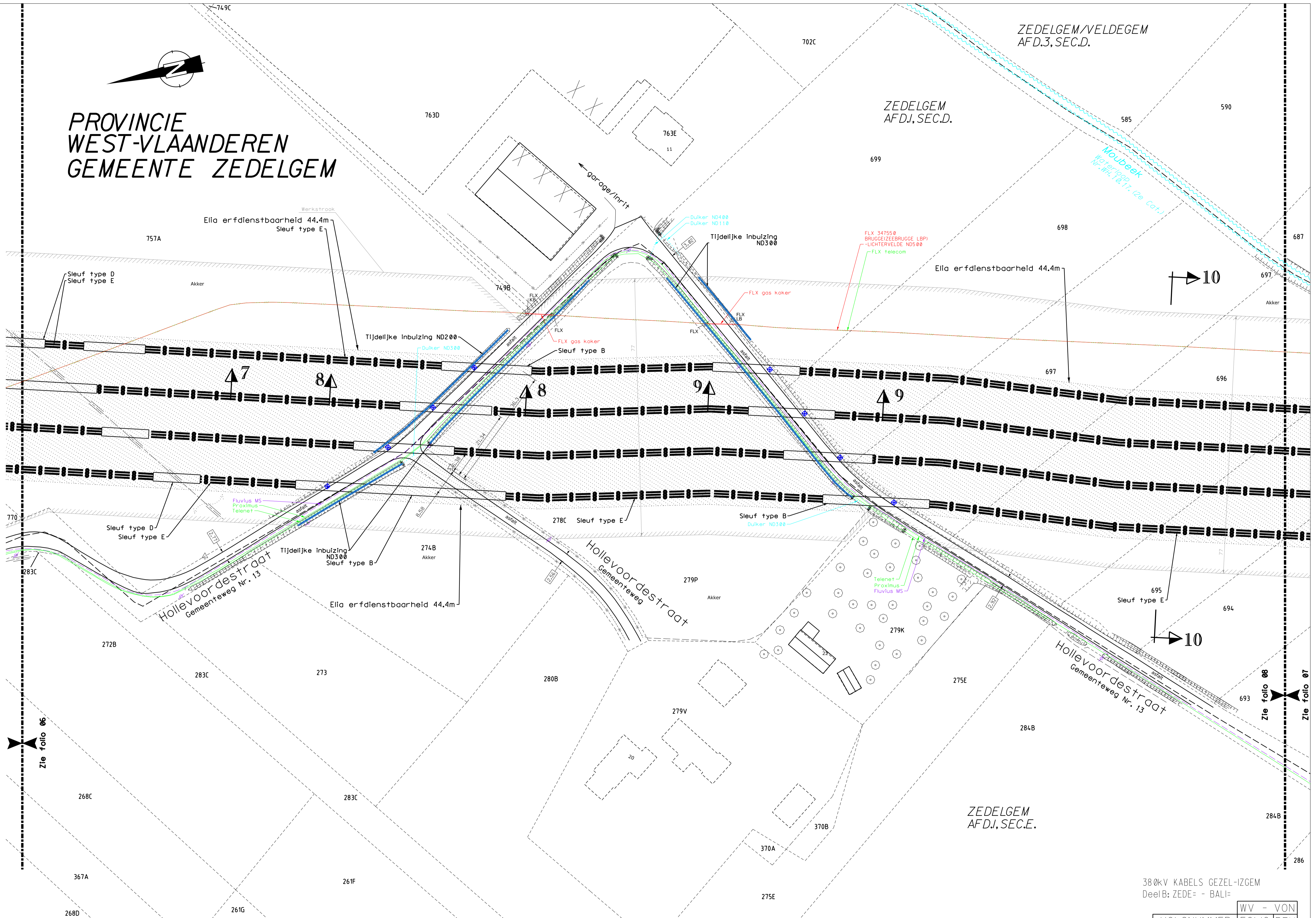

ANTEA GROUP PLANNING: T:\R484000\INF\484453\5\4844535005\NW\216\Permit\W-VON\ELI-3841730-003

DE INLICHTINGEN WORDEN BIJ WIJZE VAN AANDUIDING GEGEVEN EN KUNNEN ONS GEENSZINS VERANTWOORDELIJK STELLEN.

WV INDEX : 235/55136b1s
VON INDEX : 235/81002

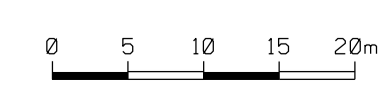

380kV KABELS GEZEL-IZGEM
Deel B: ZEDE- - BALI-

WV - VON
VOLGNUMMER FOLIO REV
384173000700

PROVINCIE WEST-VLAANDEREN GEMEENTE ZEDELGEM

ZEDELGEM/VELDEGEM
AFD.3, SEC.D.

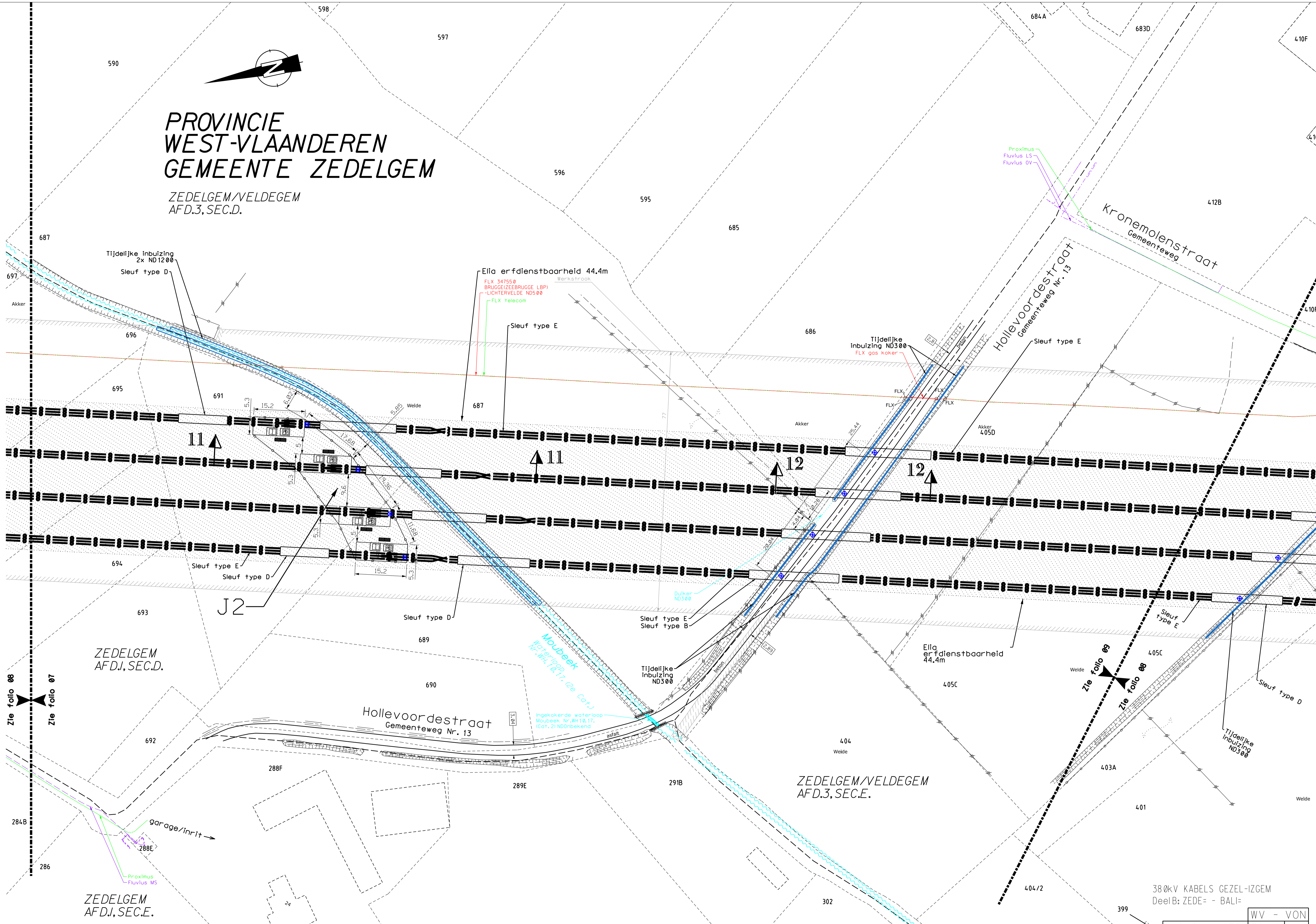
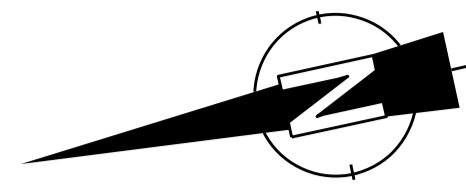

ANTEA GROUP PLANNING: T:\R484000\INF\484453\5\4844535005\NW\216\Permit\WV-VON\ELI-3841730-003

DE INLICHTINGEN WORDEN BIJ WIJZE VAN AANDUIDING GEGEVEN EN KUNNEN ONS GEENSZINS VERANTWOORDELIJK STELLEN.

WV INDEX : 235/55136bis
VON INDEX : 235/81002

380kV KABELS GEZEL-IZGEM
Deel B: ZEDE- - BALI-

WV - VON	
VOLGNUMMER	FOLIO REV
384173000800	

ANTEA GROUP PLANNING: T:\R484000\INF\484453\5\4844535005\NWL216\Permit\WV-VON\ELI-3841730-003

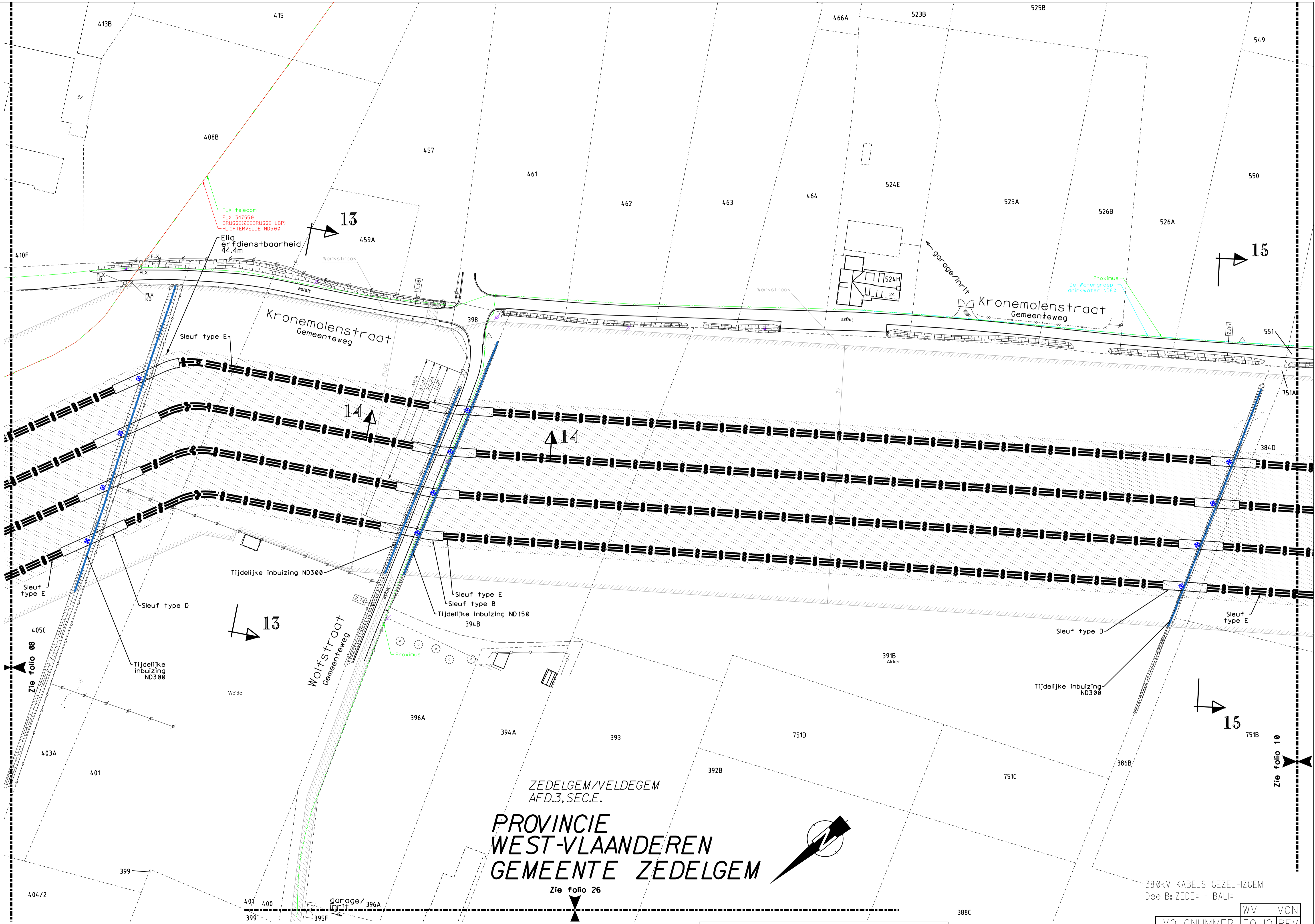

DE INLICHTINGEN WORDEN BIJ WIJZE VAN AANDUIDING GEGEVEN EN KUNNEN ONS GEENSZINS VERANTWOORDELIJK STELLEN.

WV INDEX : 235/55136bis
VON INDEX : 235/81002

WV - VON	
VOLGNUMMER	FOLIO REV
384173000900	

ANTEA GROUP PLANNING: T:\R484000\INF\484453\5\4844535005\NWL216\Permit\W-VON\ELI-3841730-003

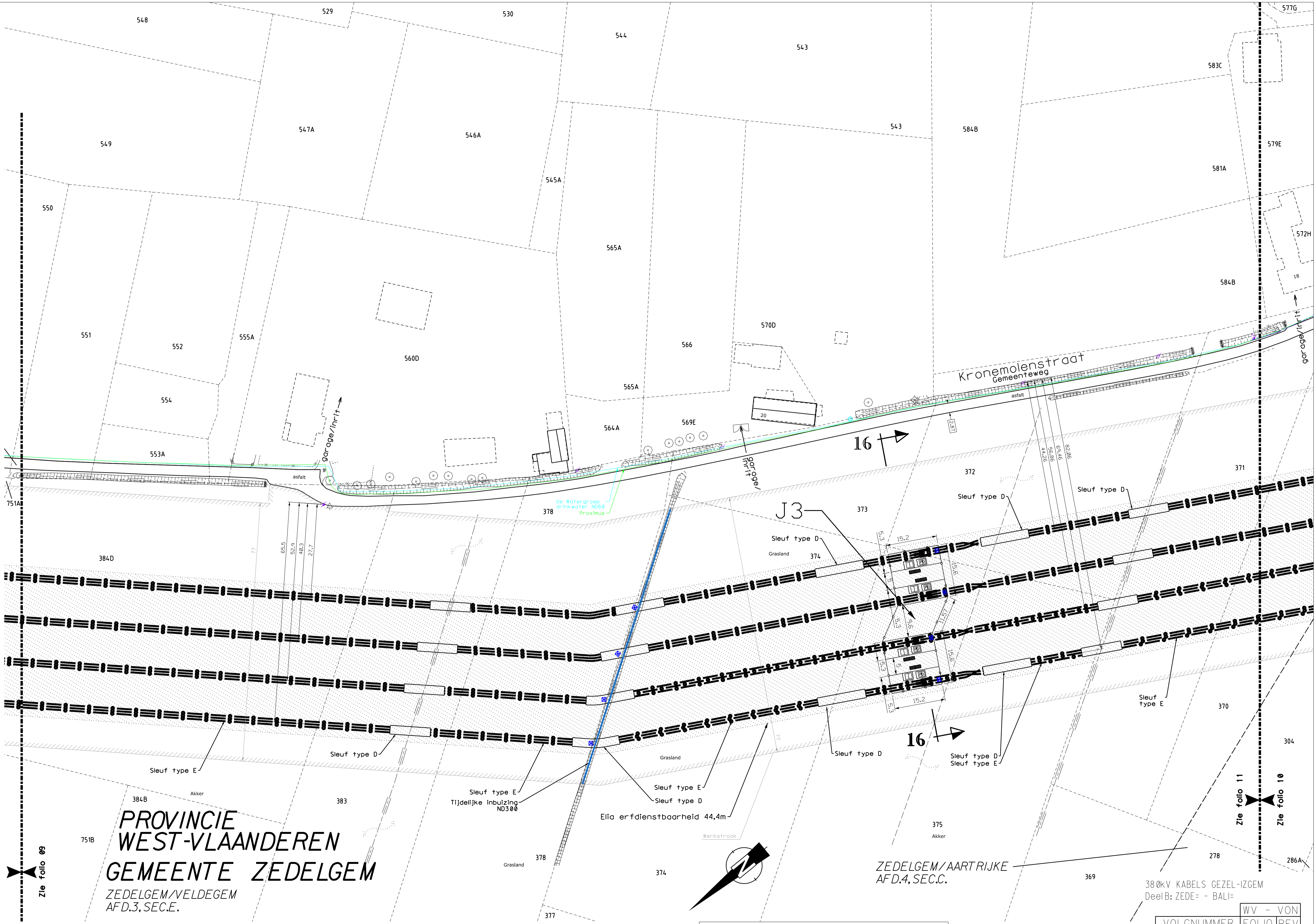

PROVINCIE WEST-VLAANDEREN
GEMEENTE ZEDELGEM
 ZEDELGEM/VELDEGEM
 AFD.3, SEC.E.

ZEDELGEM/AARTRIJKE
 AFD.4, SEC.C.

380kV KABELS GEZEL-IZGEM
 Deel B: ZEDE- - BALI-

Zie folio 09

Zie folio 11

Zie folio 10

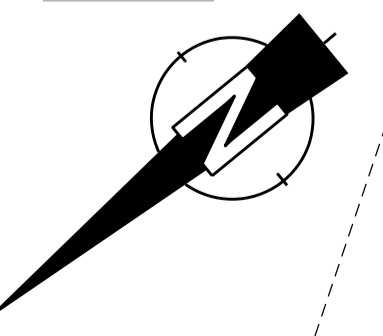

WV INDEX : 235/55136bis
 VON INDEX : 235/81002

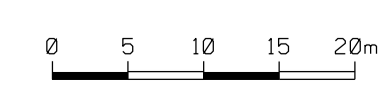

WV - VON	FOLIO REV
3841730	01000

DE INLICHTINGEN WORDEN BIJ WIJZE VAN AANDUIDING GEGEVEN EN KUNNEN ONS GEENSZINS VERANTWOORDELIJK STELLEN.

PROVINCIE WEST-VLAANDEREN GEMEENTE ZEDELGEM

ZEDELGEM/AARTRIJKE
AFD.4, SEC.C.

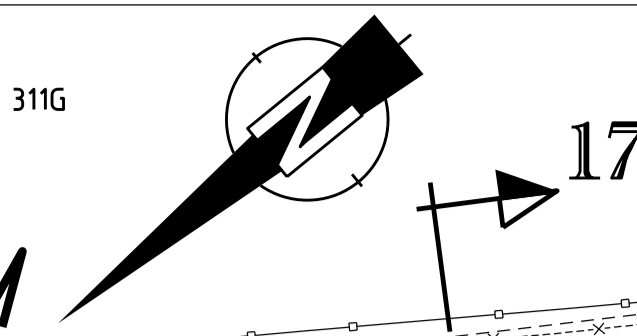

ZEDELGEM/VELDEGEM,
AFD.3, SEC.E.

Rozeboom-
straat 327A

Kronemolenstraat
Gemeenteweg

ZEDELGEM/AARTRIJKE
AFD.4, SEC.C.

Sleuf type E
301
Akker
Elia erfdienst-
baarheid 44.4m

Sleuf type B

Sleuf type E

Zie folio 11

Zie folio 10

Zie folio 27

Zie folio 12

Zie folio 11

WV INDEX : 235/55136b1s
VON INDEX : 235/81002

380kV KABELS GEZEL-IZGEM
Deel B: ZEDE- - BALI-

WV - VON	
VOLGNUMMER	FOLIO REV
3841730	01100

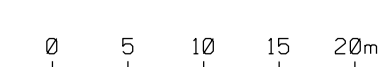

ANTEA GROUP PLANNING: T:\R484000\INF\484453\5\4844535005\NWL216\Permit\WV-VON\ELI-3841730-003

DE INLICHTINGEN WORDEN BIJ WIJZE VAN AANDUIDING GEGEVEN EN KUNNEN ONS GEENSZINS VERANTWOORDELIJK STELLEN.

ANTEA GROUP PLANNR.: T:\R484000\INF\484453\5\4844535005\NW\216\Permt\WV-VON\ELI-3841730-003

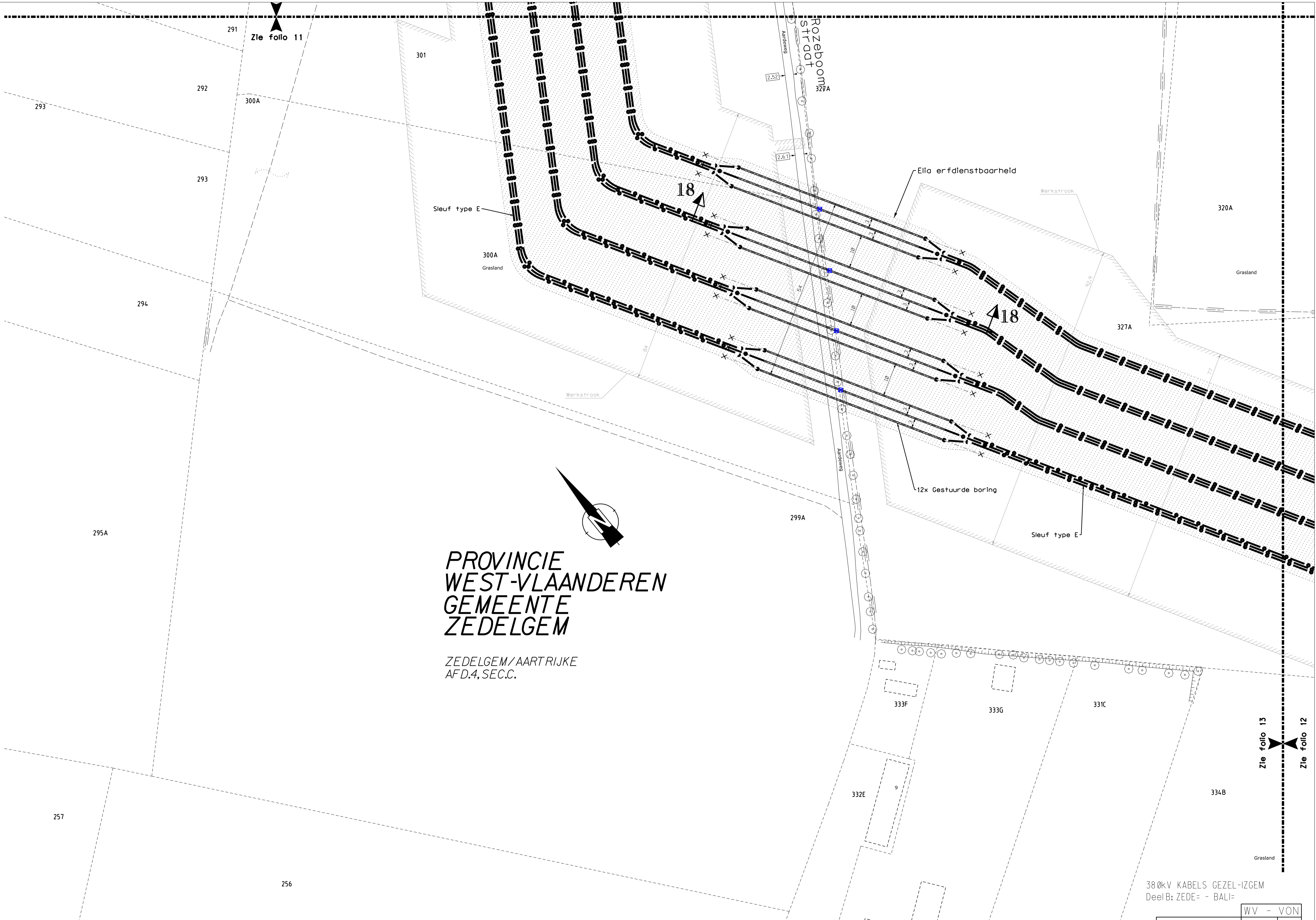

PROVINCIE
WEST-VLAANDEREN
GEMEENTE
ZEDELGEM

ZEDELGEM/AARTRIJKE
AFD.4, SEC.C.

380kV KABELS GEZEL-IZGEM
Deel B: ZEDE- - BALI-

WV INDEX : 235/55136bis
VON INDEX : 235/81002

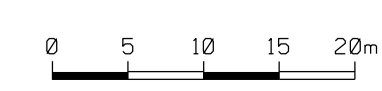

WV - VON	
VOLGNUMMER	FOLIO REV
3841730	01200

DE INLICHTINGEN WORDEN BIJ WIJZE VAN AANDUIDING GEGEVEN EN KUNNEN ONS GEENSZINS VERANTWOORDELIJK STELLEN.

ZEDELGEM/
VELDEGEM
AFD.3, SEC.E.

PROVINCIE
WEST-VLAANDEREN
GEMEENTE
ZEDELGEM
ZEDELGEM/AARTRIJKE
AFD.4, SEC.C.

380kV KABELS GEZEL-IZGEM
Deel B: ZEDE- - BALI-

WV - VON	
VOLGNUMMER	FOLIO REV
3841730	01300

WV INDEX : 235/55136bis
VON INDEX : 235/81002

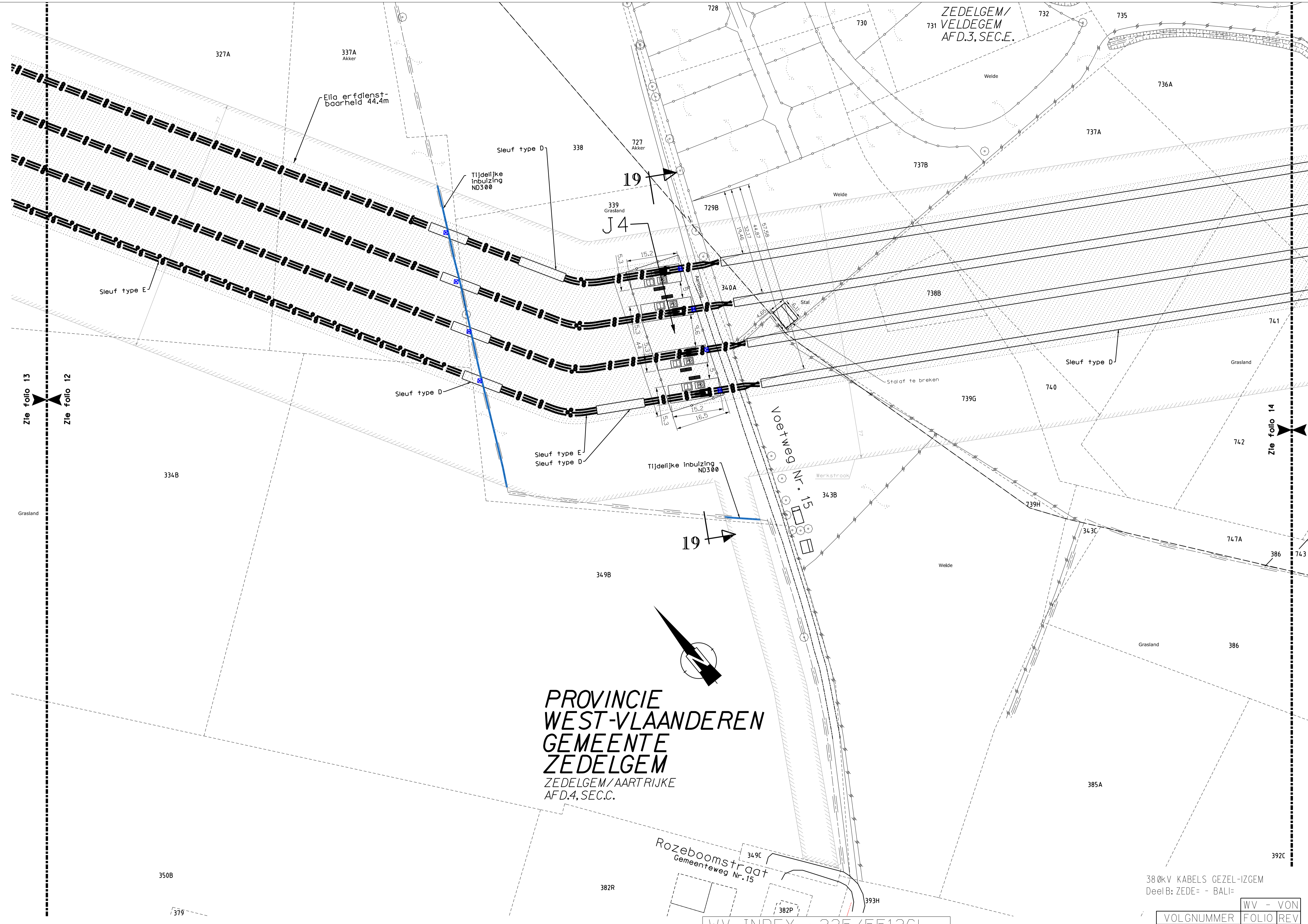
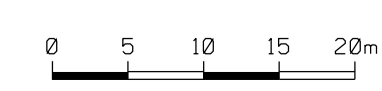

ANTEA GROUP PLANNING: T:\R484000\INF\484453\5\4844535005\NW\216\Permit\WV-VON\ELI-3841730-003

DE INLICHTINGEN WORDEN BIJ WIJZE VAN AANDUIDING GEGEVEN EN KUNNEN ONS GEENSZINS VERANTWOORDELIJK STELLEN.

ANTEA GROUP PLANNING: T:\R484000\INF\484453\5\4844535005\NWL216\Permit\WV-VON\ELI-3841730-003

ZEDELGEM/VELDEGEM
AFD.3, SEC.E.

PROVINCIE WEST-VLAANDEREN GEMEENTE ZEDELGEM

ZEDELGEM/VELDEGEM
AFD.3, SEC.F.

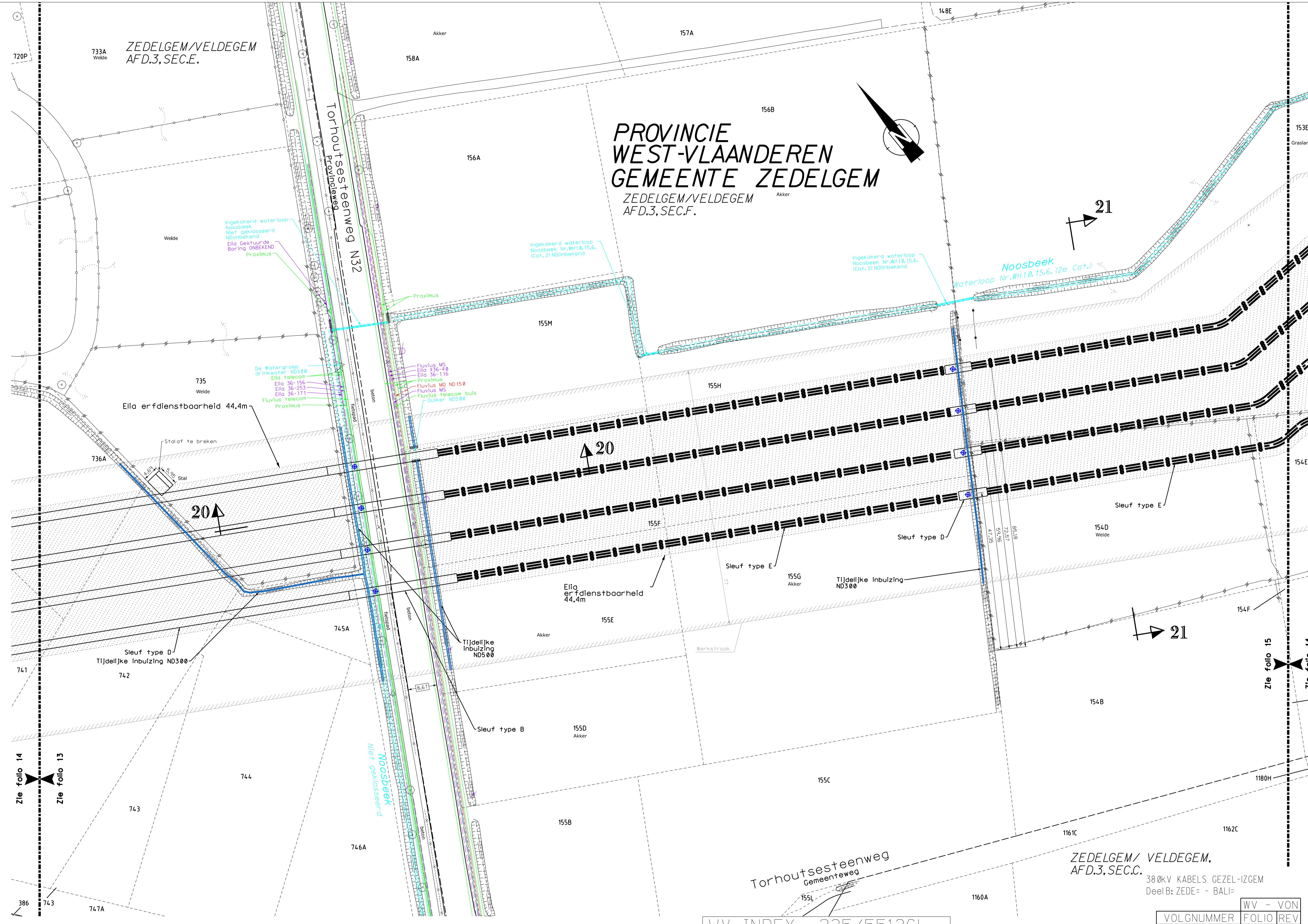
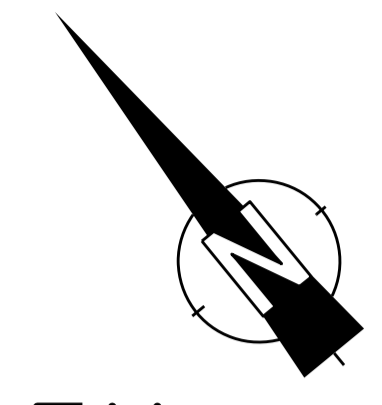

Zie folio 14
Zie folio 13

Zie folio 15
Zie folio 14

Torhoutsesteenweg
Gemeenteweg

ZEDELGEM/VELDEGEM,
AFD.3, SEC.C.

380kV KABELS GEZEL-IZGEM
Deel B: ZEDE- - BALI-

WV INDEX : 235/55136bis
VON INDEX : 235/81002

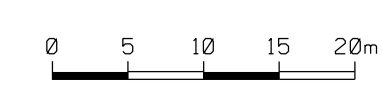

WV - VON		
VOLGNUMMER	FOLIO	REV
3841730	014	00

DE INLICHTINGEN WORDEN BIJ WIJZE VAN AANDUIDING GEGEVEN EN KUNNEN ONS GEENSZINS VERANTWOORDELIJK STELLEN.

ANTEA GROUP PLANNING: T:\R484000\INF\484453\5\4844535005\NWL216\Permit_VW-VON\ELI-3841730-003

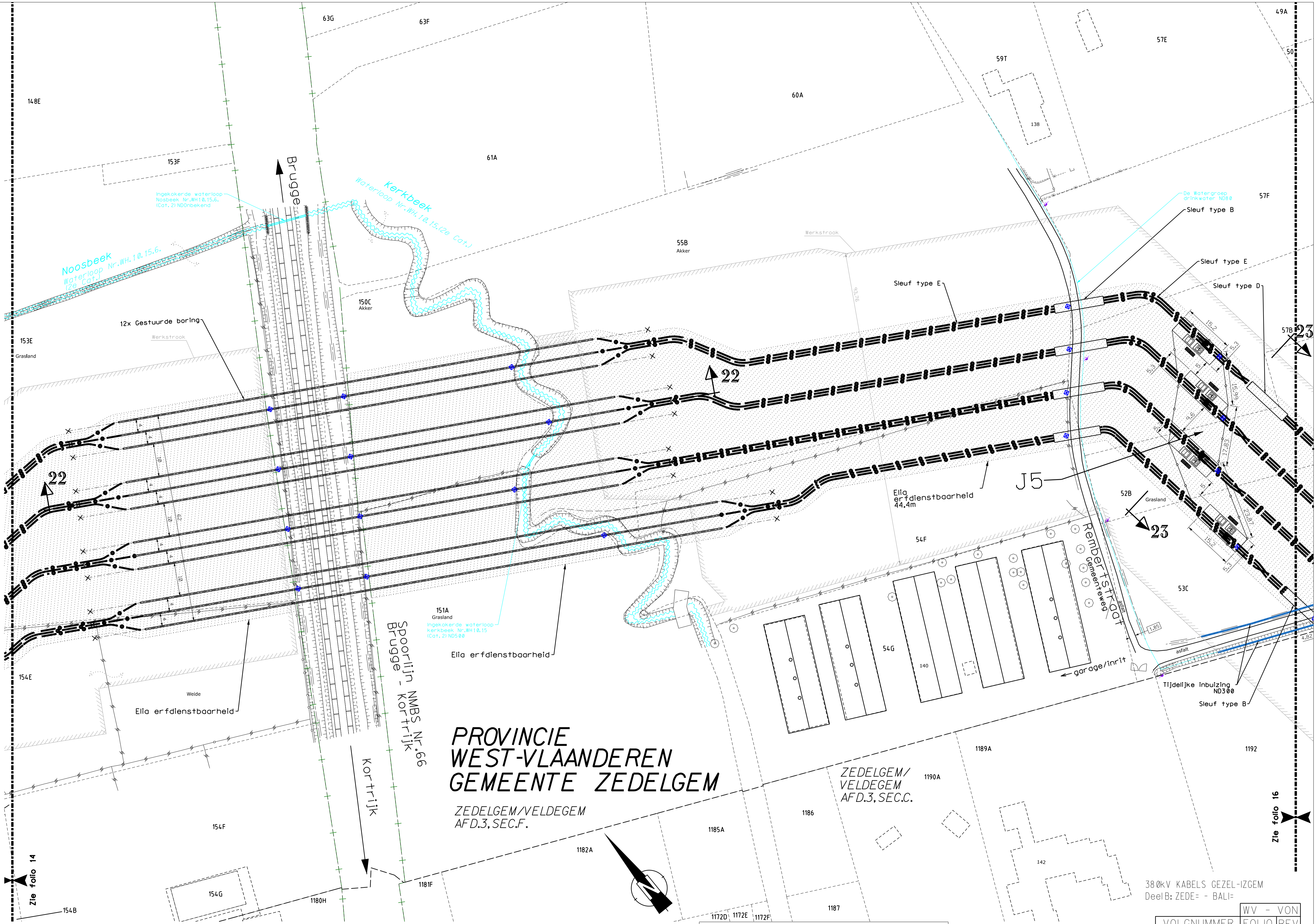

**PROVINCIE
WEST-VLAANDEREN
GEMEENTE ZEDELGEM**

ZEDELGEM/VELDEGEM
AFD.3, SEC.F.

ZEDELGEM/
VELDEGEM
AFD.3, SEC.C.

380kV KABELS GEZEL-IZGEM
Deel B: ZEDE- - BALI-

WV INDEX : 235/55136bis
VON INDEX : 235/81002

WV - VON	
VOLGNUMMER	FOLIO REV
3841730	01500

DE INLICHTINGEN WORDEN BIJ WIJZE VAN AANDUIDING GEGEVEN EN KUNNEN ONS GEENSZINS VERANTWOORDELIJK STELLEN.

PROVINCIE WEST-VLAANDEREN GEMEENTE ZEDELGEM

ZEDELGEM/VELDEGEM
AFD.3, SEC.B.

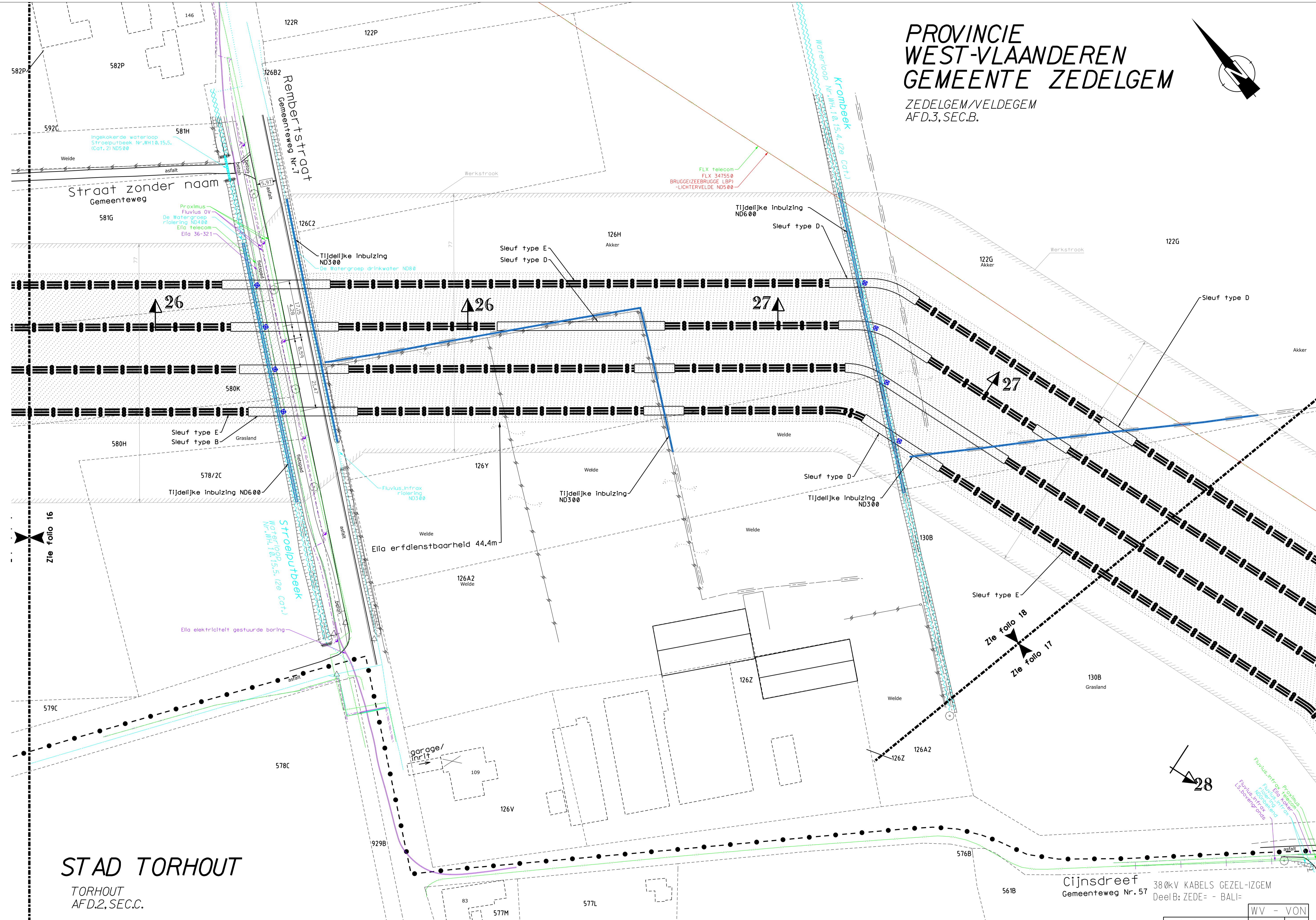
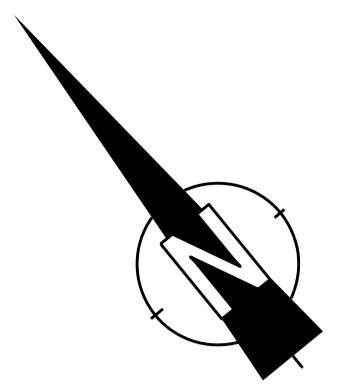

STAD TORHOUT
TORHOUT
AFD.2, SEC.C.

Cijnsdreef
Gemeenteweg Nr. 57
380kV KABELS GEZEL-IZGEM
Deel B: ZEDE- - BALI-

WV INDEX : 235/55136bis
VON INDEX : 235/81002

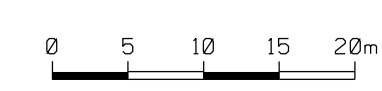

WV - VON	
VOLGNUMMER	FOLIO REV
3841730	01700

ANTEA GROUP PLANNING: T:\R484000\INF\484453\5\4844535005\NWL216\Permit\WV-VON\ELI-3841730-003

DE INLICHTINGEN WORDEN BIJ WIJZE VAN AANDUIDING GEGEVEN EN KUNNEN ONS GEENSZINS VERANTWOORDELIJK STELLEN.

GEMEENTE ZEDELGEM
ZEDELGEM/VELDEGEM
AFD.3, SEC.B.

PROVINCIE WEST-VLAANDEREN
STAD TORHOUT

TORHOUT
AFD.2, SEC.C.

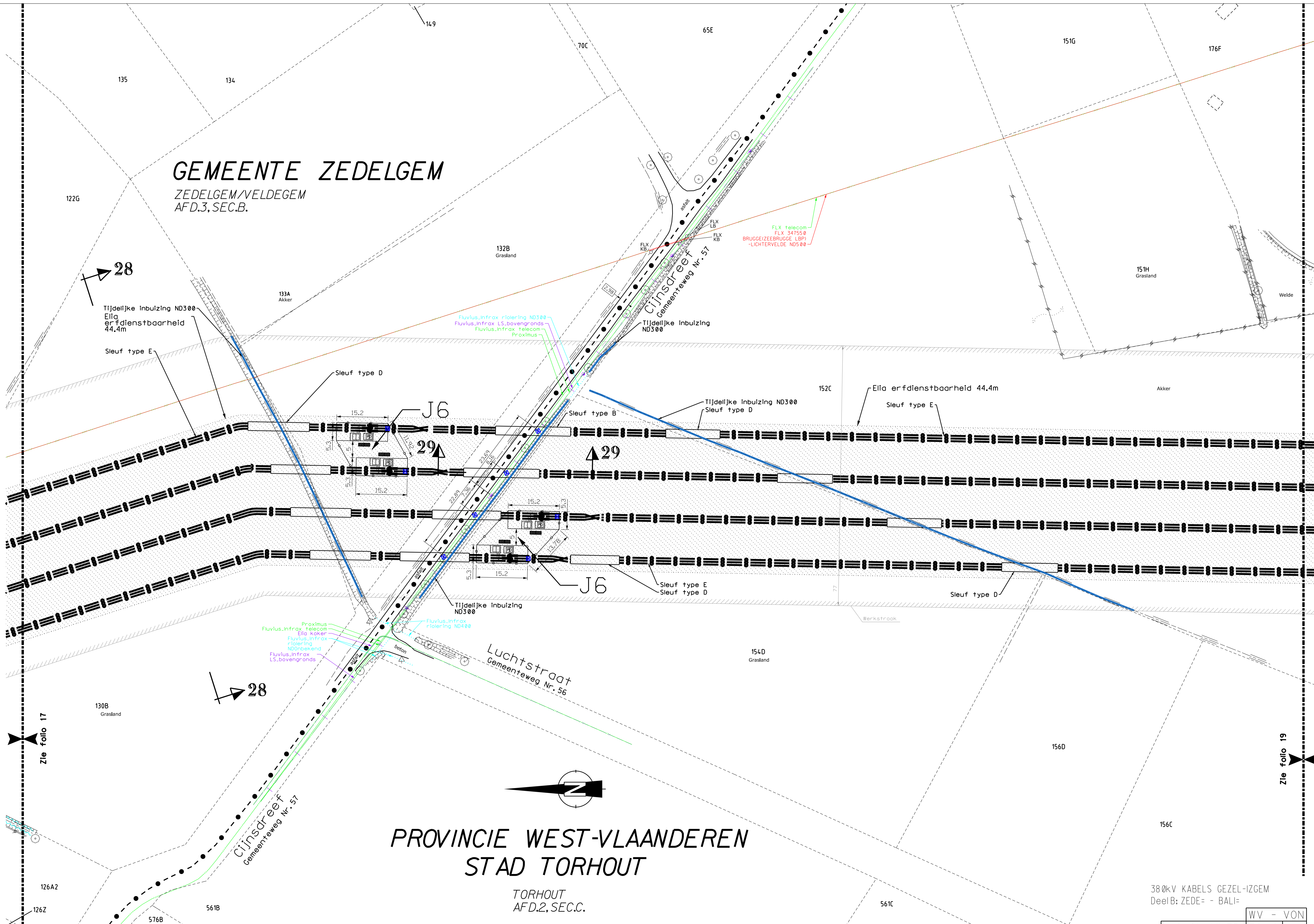

ANTEA GROUP PLANNR.: T:\R484000\INF\484453\5\4844535005\NW\216\Permt\W-VON\ELI-3841730-003

DE INLICHTINGEN WORDEN BIJ WIJZE VAN AANDUIDING GEGEVEN EN KUNNEN ONS GEENSZINS VERANTWOORDELIJK STELLEN.

WV INDEX : 235/55136bis
VON INDEX : 235/81002

380kV KABELS GEZEL-IZGEM
Deel B: ZEDE- - BALI-

WV - VON
VOLGNUMMER FOLIO REV
3841730 018 00

FLX telecom
FLX 34755.0
BRUGGEIZEEBRUGGE (LBP)
LICHTERVELDE NDS00

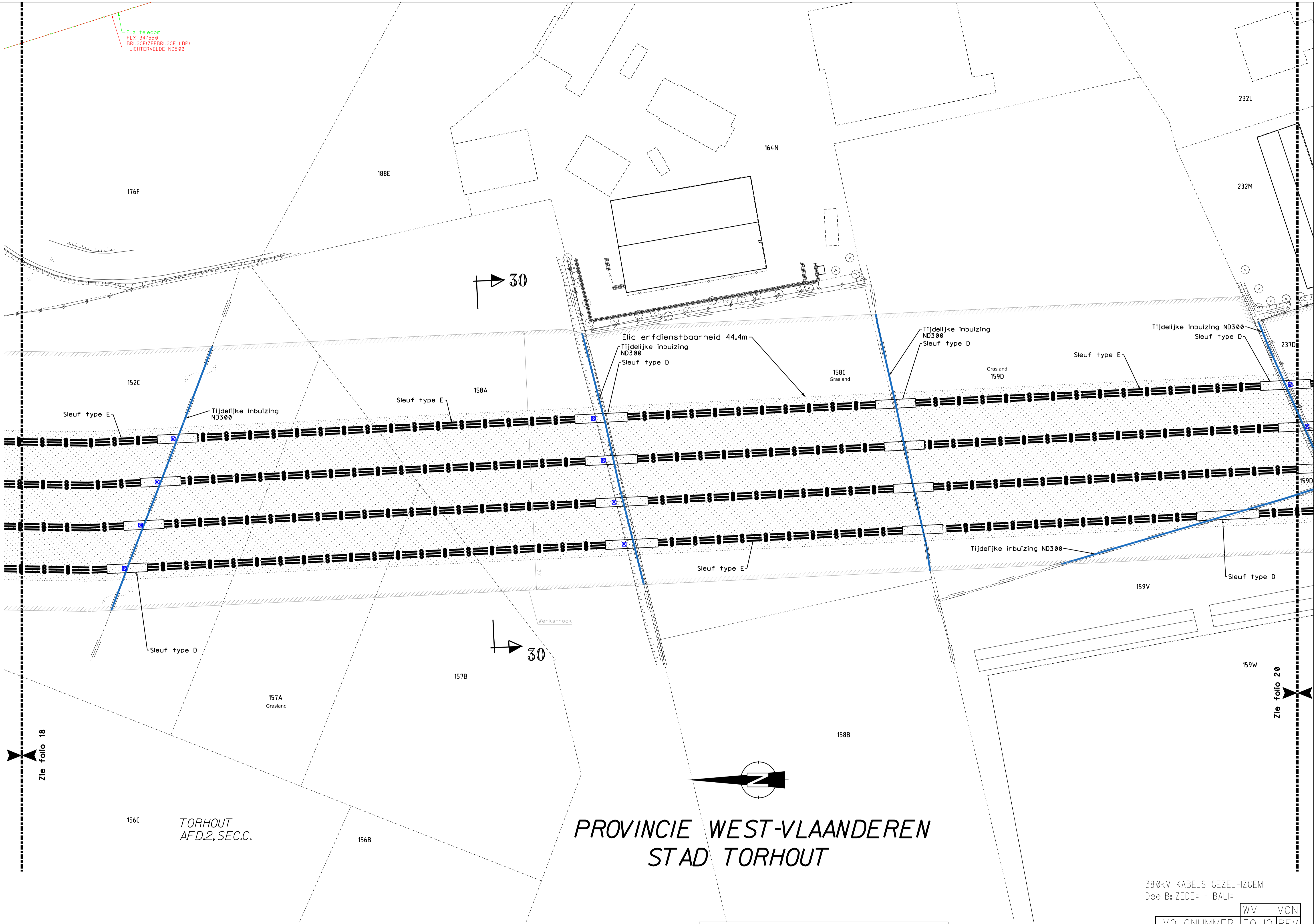

PROVINCIE WEST-VLAANDEREN
STAD TORHOUT

WV INDEX : 235/55136b1s
VON INDEX : 235/81002

380kV KABELS GEZEL-IZGEM
Deel B: ZEDE- - BALI-

WV - VON		
VOLGNUMMER	FOLIO	REV
3841730	019	00

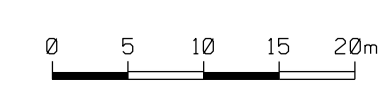

DE INLICHTINGEN WORDEN BIJ WIJZE VAN AANDUIDING GEGEVEN EN KUNNEN ONS GEENSZINS VERANTWOORDELIJK STELLEN.

ANTEA GROUP PLANNR.: T:\R484000\INF\484453\5\4844535005\NW\216\Permit\WV-VON\ELI-3841730-003

Zie folio 18

Zie folio 20

156C TORHOUT
AFD.2, SEC.C.

152C

Sleuf type E

158A

Ella erfienstbaarheid 44.4m

Tijdelijke Inbuizing ND300

Sleuf type D

158C
Grasland

Tijdelijke Inbuizing ND300

Sleuf type D

Grasland 159D

Sleuf type E

Tijdelijke Inbuizing ND300

Sleuf type D

237D

Sleuf type D

Sleuf type E

Tijdelijke Inbuizing ND300

Sleuf type D

159V

157A
Grasland

157B

158B

159W

30

Werkstrook

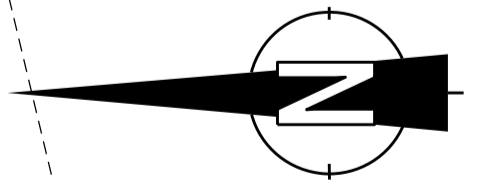

ANTEA GROUP PLANNING: T:\R484000\INF\484453\5\4844535005\NWL216\Permit\WV-VON\ELI-3841730-003

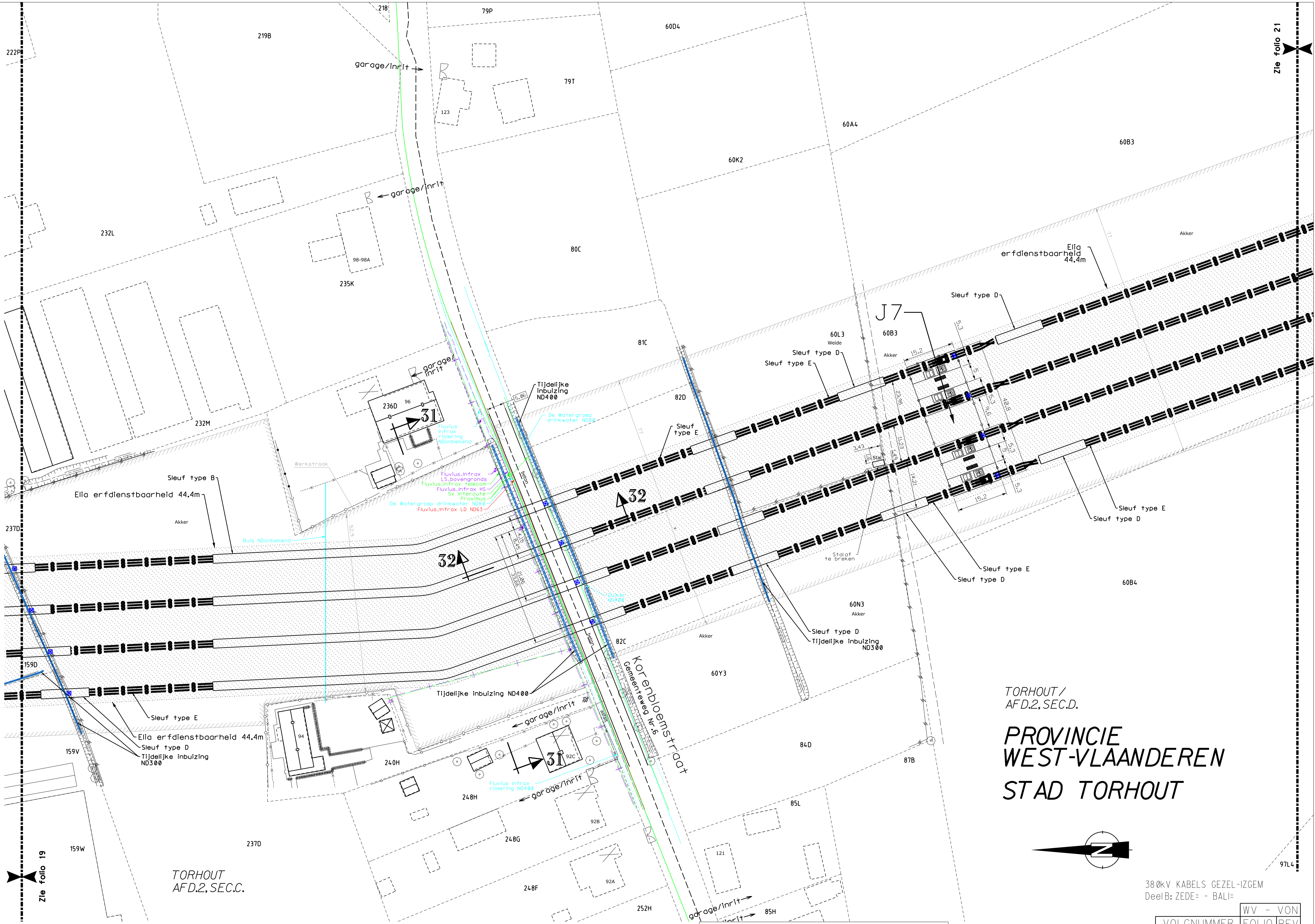

TORHOUT /
AFD.2, SEC.D.

PROVINCIE WEST-VLAANDEREN

STAD TORHOUT

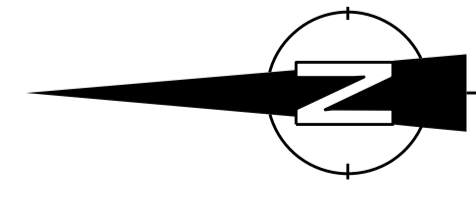

380kV KABELS GEZEL-IZGEM
Deel B: ZEDE- - BALI-

WV - VON	
VOLGNUMMER	FOLIO REV
38417300	02000

WV INDEX : 235/55136bis
VON INDEX : 235/81002

DE INLICHTINGEN WORDEN BIJ WIJZE VAN AANDUIDING GEGEVEN EN KUNNEN ONS GEENSZINS VERANTWOORDELIJK STELLEN.

TORHOUT
AFD.2, SEC.C.

GEMEENTE OOSTKAMP

OOSTKAMP/RUDDERVOORDE
AFD.5, SEC.H.

Korte Groenhovestraat
Gemeenteweg

5122

51B3

51W2

Akker

51C3

Sleuf type E

60T3

60W3

Zie folio 21
Zie folio 22

Sleuf type E

Tijdelijke
inbuizing
ND300

Sleuf type D

Sleuf type E

58E3
Grasland

Zie folio 20

33

34

59G

Sleuf type E

60B3

60Z3
Akker

59H

km 6.9

Ella erfdienstbaarheid

12x Gesteurde boring

Ventweg Noord Gemeenteweg

R34 ringweg

Ventweg Zuid Gemeenteweg

km 6.4

FLX telecom
FLX 341300 MERELBEKE -
OOSTENDEIZANDVOORDEI ND350

59F

Akker

TORHOUT/
AFD.2, SEC.D.

Ella erfdienstbaarheid 44.4m

PROVINCIE WEST-VLAANDEREN STAD TORHOUT

60B4

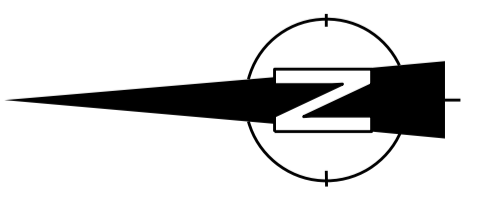

97K4

Akker

97S4
Grasland

57P

AWV Telecom bus
Fluvius Infrac OV
AWV Telecom
AWV OV

380kV KABELS GEZEL-IZGEM
Deel B: ZEDE= - BALI=

WV INDEX : 235/55136b1s

VON INDEX : 235/81002

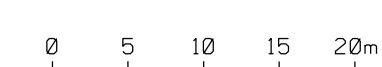

WV - VON	
VOLGNUMMER	FOLIO REV
3841730	02100

OOSTKAMP/RUDDERVOORDE
AFD.5, SEC.H.

GEMEENTE OOSTKAMP

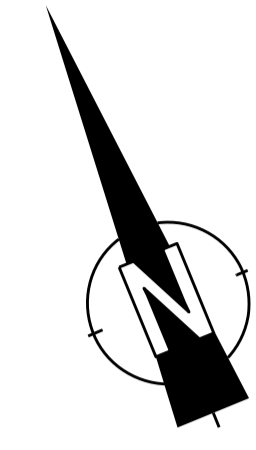

PROVINCIE WEST-VLAANDEREN STAD TORHOUT

TORHOUT /
AFD.2, SEC.D.

35

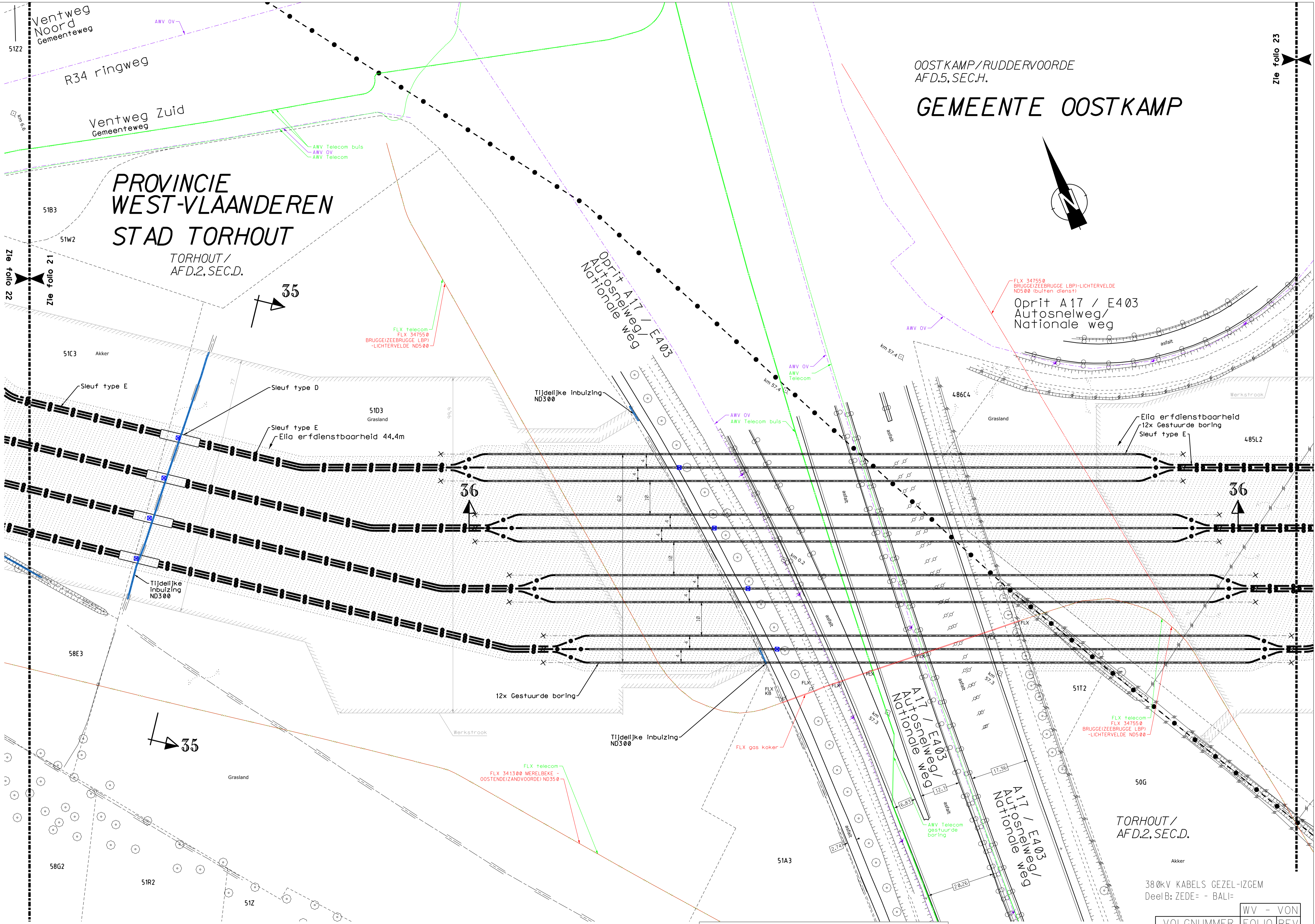

Zie folio 22

Zie folio 21

36

35

ANTEA GROUP PLANNING: T:\R484000\INF\484453\5\4844535005\NWL216\Permit\WV-VON\ELI-3841730-003

DE INLICHTINGEN WORDEN BIJ WIJZE VAN AANDUIDING GEGEVEN EN KUNNEN ONS GEENSZINS VERANTWOORDELIJK STELLEN.

WV INDEX : 235/55136bis
VON INDEX : 235/81002

TORHOUT /
AFD.2, SEC.D.

380kV KABELS GEZEL-IZGEM
Deel B: ZEDE- - BALI-

WV - VON	
VOLGNUMMER	FOLIO REV
38417300	02200

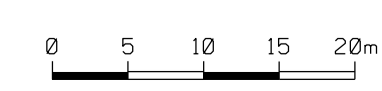

PROVINCIE WEST-VLAANDEREN GEMEENTE OOSTKAMP

OOSTKAMP/RUDDERVOORDE
AFD.5, SEC.H.

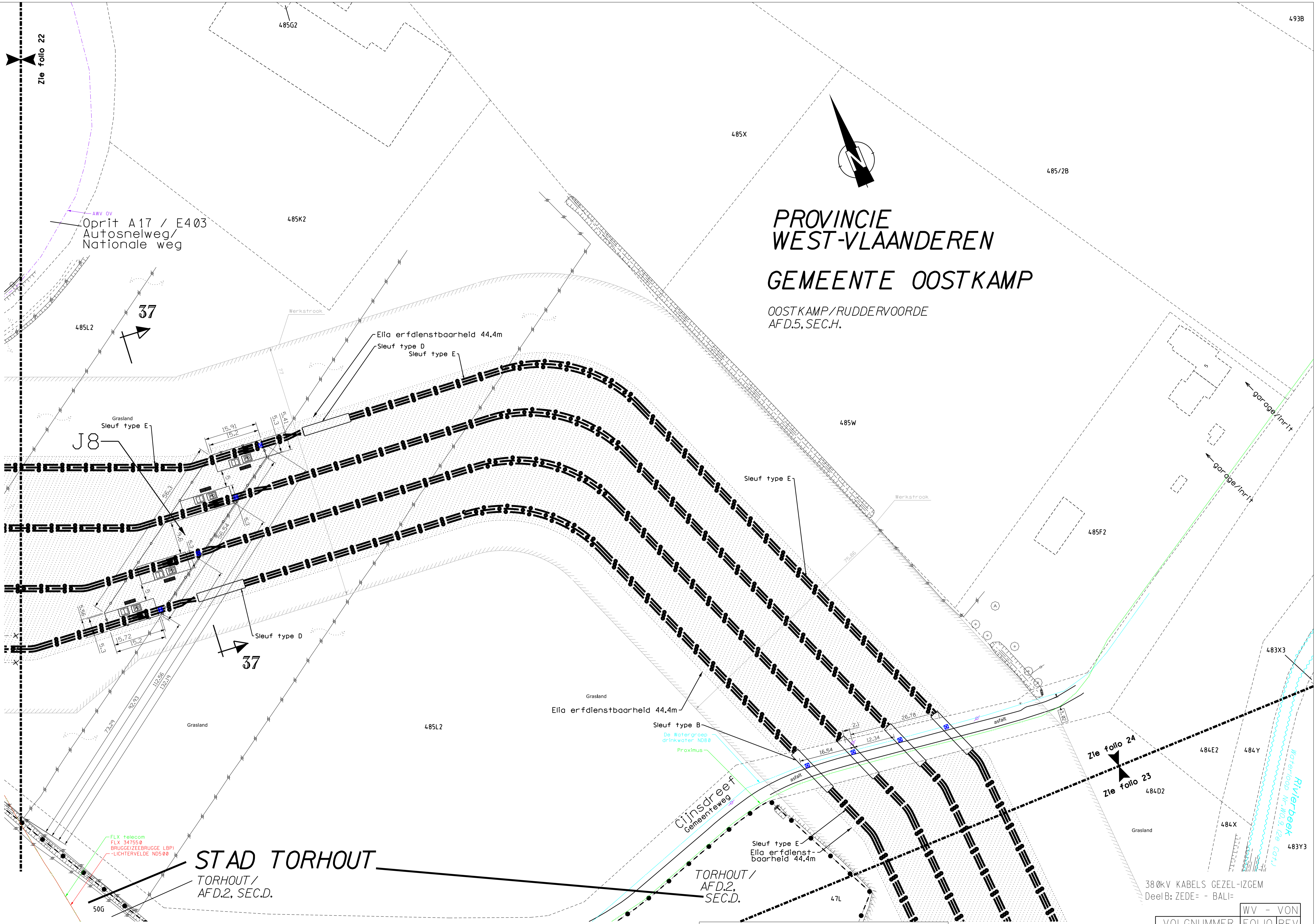
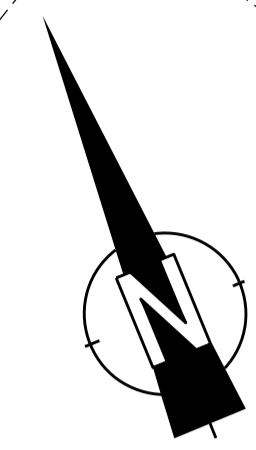

Zie folio 22

Oprit A17 / E403
Autosnelweg/
Nationale weg

J8

STAD TORHOUT
TORHOUT /
AFD.2, SEC.D.

TORHOUT /
AFD.2,
SEC.D.

Zie folio 24

Zie folio 23

380kV KABELS GEZEL-IZGEM
Deel B: ZEDE- - BALI-

WV INDEX : 235/55136b1s
VON INDEX : 235/81002

WV - VON		
VOLGNUMMER	FOLIO	REV
38417300	02300	

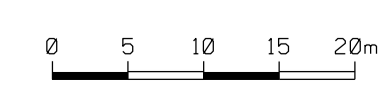

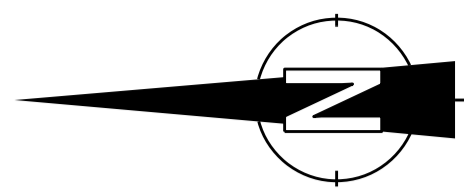

PROVINCIE WEST-VLAANDEREN GEMEENTE OOSTKAMP

OOSTKAMP/RUDDERVOORDE
AFD.5, SEC.H.

STAD TORHOUT

TORHOUT/
AFD.2, SEC.D.

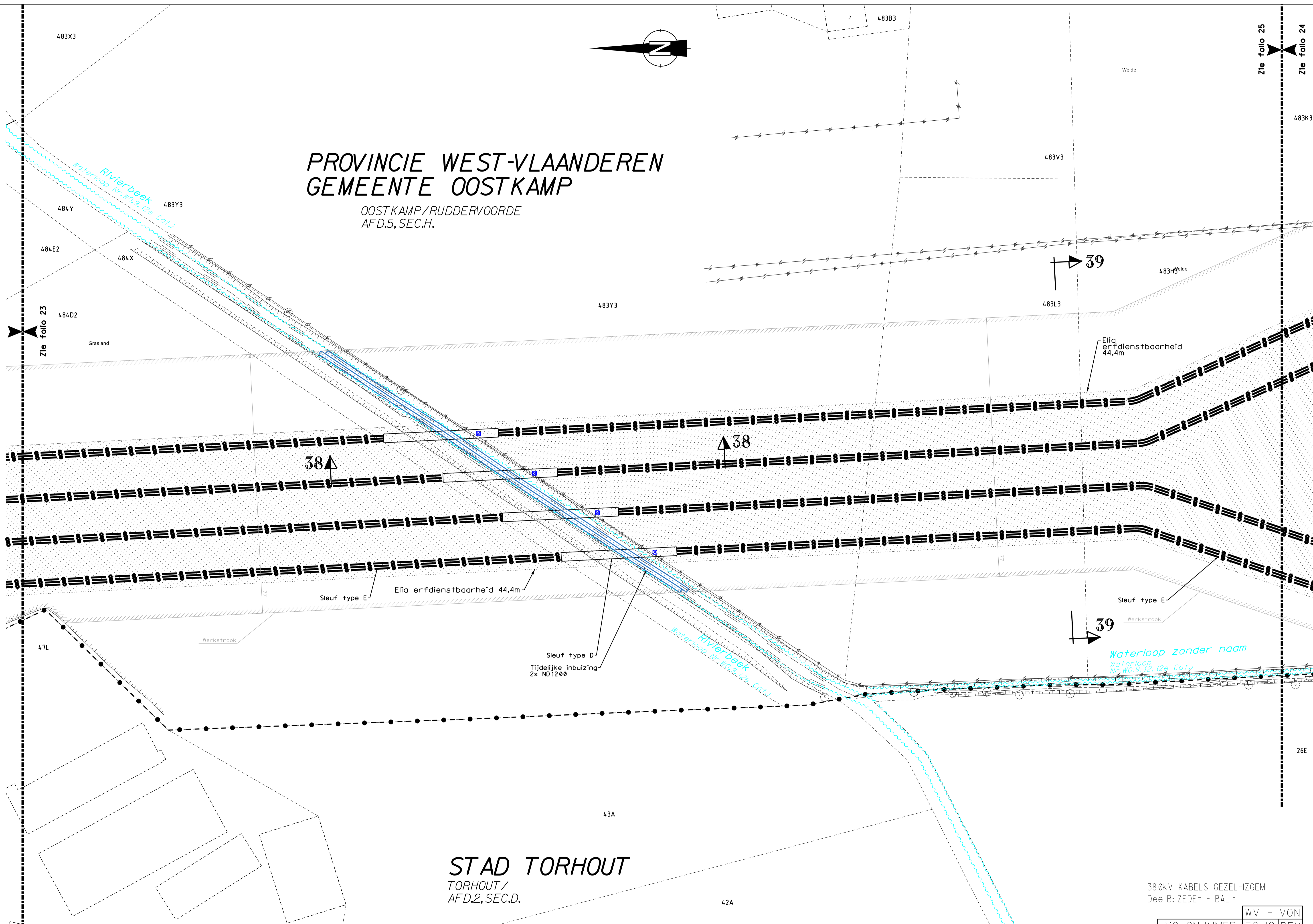

380kV KABELS GEZEL-IZGEM
Deel B: ZEDE- - BALI-

WV - VON	
VOLGNUMMER	FOLIO REV
38417300	02400

WV INDEX : 235/55136b1s
VON INDEX : 235/81002

0 5 10 15 20m

ANTEA GROUP PLANNING: T:\R484000\INF\484453\5\4844535005\NW\216\Permit\WV-VON\ELI-3841730-003

DE INLICHTINGEN WORDEN BIJ WIJZE VAN AANDUIDING GEGEVEN EN KUNNEN ONS GEENSZINS VERANTWOORDELIJK STELLEN.

Oude Torhoutseweg Gemeenteweg

GEMEENTE OOSTKAMP PROVINCIE WEST-VLAANDEREN

OOSTKAMP/RUDDERVOORDE
AFD.5, SEC.H.

Zie folio 25

Zie folio 24

483K3

26E

Werfdepot Baliebrugge
Opp. = 27369 m²

483T2

431L2

483E3

431F2

431K2

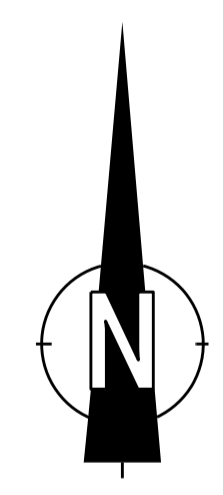

380kV OSP BALI=

NIEUWE EIGENDOMSGRENS TERREIN

NIEUWE EIGENDOMSGRENS TERREIN

P60 NWL215

Akker

432C
Akker

GEMEENTE LICHTERVELDE

LICHTERVELDE/
SEC.A.

STAD TORHOUT

TORHOUT/
AFD.2, SEC.D.

Sleuf type D

Waterloop zonder naam
Nr.W0.9,12. (2e Cat.)

Waterloop zonder naam
Waterloop
Nr.W0.9,12. (2e Cat.)

LIJN

- De Watergroep koper
- De Watergroep drinkwater ND8e
- Fluvius OV
- Fluvius LS
- Fluvius telecom gestuurde boring
- Fluvius telecom buis

380kV KABELS GEZEL-IZGEM
Deel B: ZEDE= - BALI=

WV INDEX : 235/55136bis
VON INDEX : 235/81002

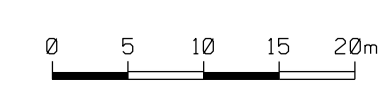

WV - VON	
VOLGNUMMER	FOLIO REV
38417300	02500

ANTEA GROUP PLANNING: T:\R484000\INF\484453\5\4844535005\NWL216\Permit\WV-VON\ELI-3841730-003

DE INLICHTINGEN WORDEN BIJ WIJZE VAN AANDUIDING GEGEVEN EN KUNNEN ONS GEENSZINS VERANTWOORDELIJK STELLEN.

ANTEA GROUP PLANNING: T:\R484000\INF\484453\5\4844535005\NWL216\Permit\WV-VON\ELI-3841730-003

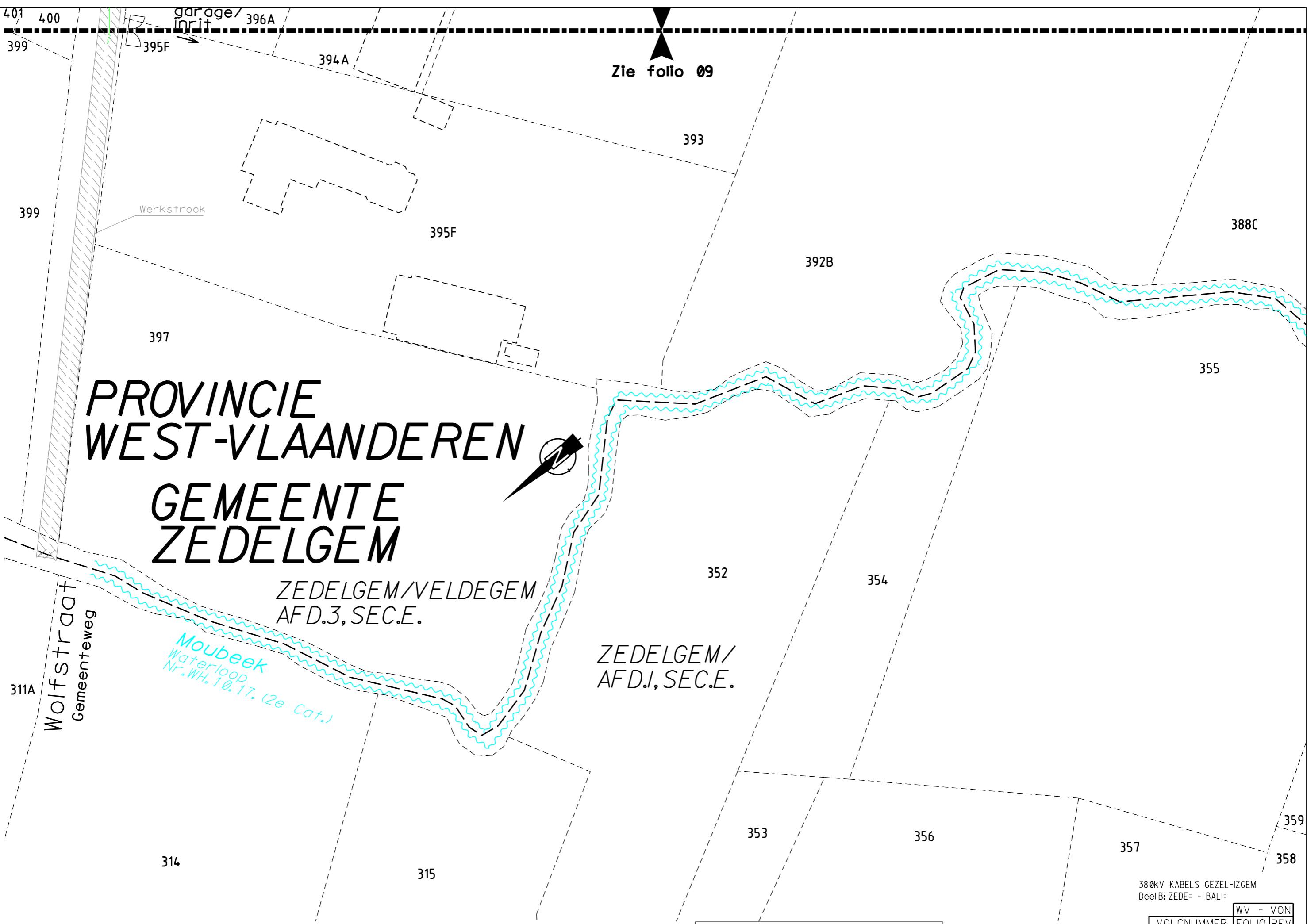

**PROVINCIE
WEST-VLAANDEREN
GEMEENTE
ZEDELGEM**

ZEDELGEM/VELDEGEM
AFD.3, SEC.E.

ZEDELGEM/
AFD.I, SEC.E.

*Moubeek
Waterloop
Nr. WH. 10, 17. (2e Cat.)*

**Wolfstraat
Gemeenteweg**

Werkstrook

garage/
inrit

Zie folio 09



DE INLICHTINGEN WORDEN BIJ WIJZE VAN AANDUIDING GEGEVEN EN KUNNEN ONS GEENSZINS VERANTWOORDELIJK STELLEN.

WV INDEX : 235/55136b1s
VON INDEX : 235/81002

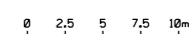

380kV KABELS GEZEL-IZGEM
Deel B: ZEDE= - BALI=

WV - VON	
VOLGNUMMER	FOLIO REV
38417300	02600

ANTEA GROUP PLANNR.: T:\R484000\INF\484453\5\4844535005\NWL216\Permit\WV-VON\ELI-3841730-003

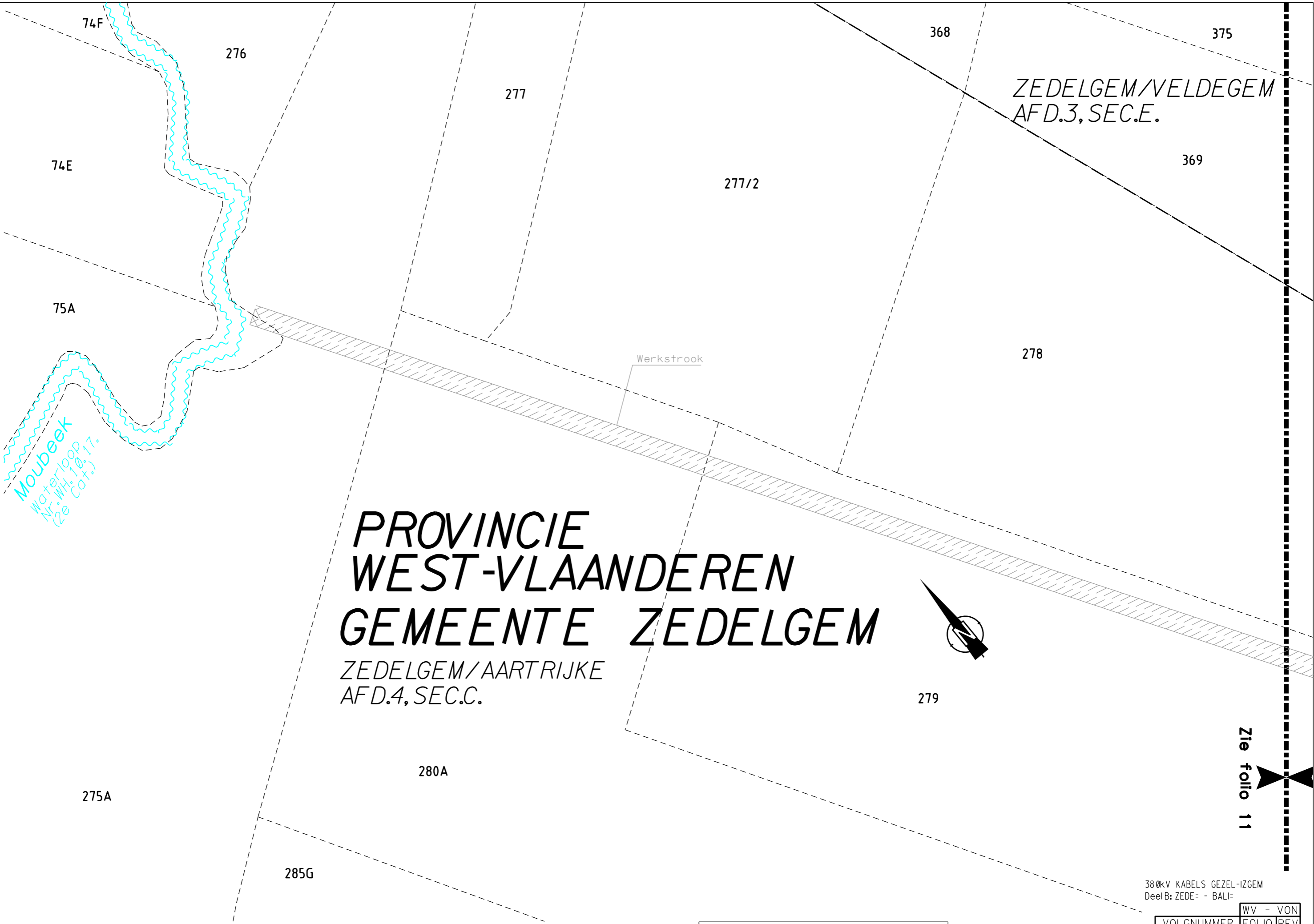

**PROVINCIE
WEST-VLAANDEREN
GEMEENTE ZEDELGEM**

ZEDELGEM/AARTRIJKE
AFD.4, SEC.C.

ZEDELGEM/VELDEGEM
AFD.3, SEC.E.

Moubeek
Waterloop
Nr. WH. 10.17.
(2e Cat.)

Werkstrook

Zie folio 11

380kV KABELS GEZEL-IZGEM
Deel B: ZEDE- - BALI-

WV INDEX : 235/55136bis
VON INDEX : 235/81002

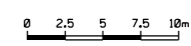

WV - VON	
VOLGNUMMER	FOLIO REV
384173002700	

DE INLICHTINGEN WORDEN BIJ WIJZE VAN AANDUIDING GEGEVEN EN KUNNEN ONS GEENSZINS VERANTWOORDELIJK STELLEN.

STAD IZEGEM
 IZEGEM
 AFD.4, SEC.E.

380kV OSP DMOL=

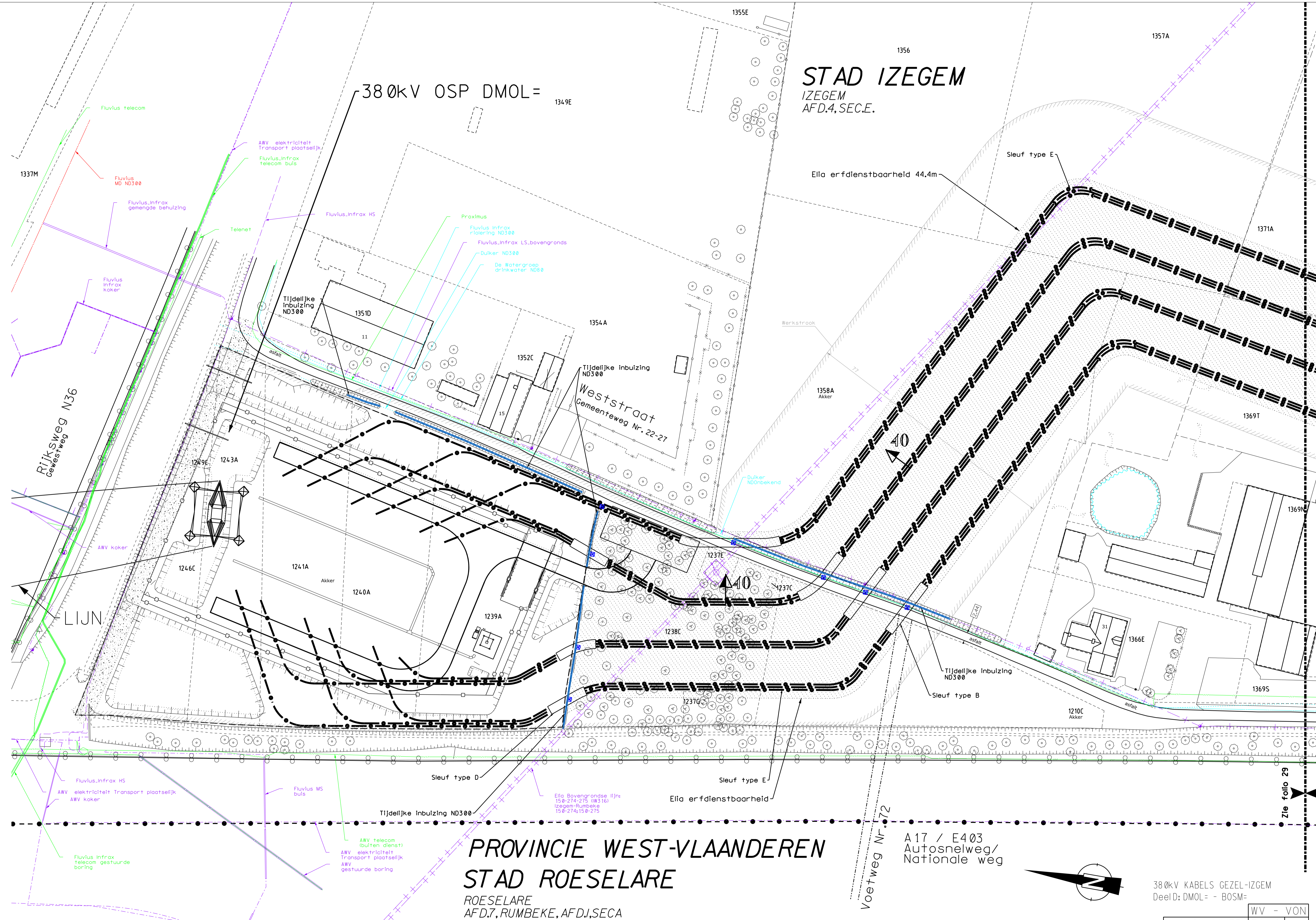

PROVINCIE WEST-VLAANDEREN
STAD ROESELARE
 ROESELARE
 AFD.7, RUMBEKE, AFD.1, SECA

A17 / E403
 Autosnelweg/
 Nationale weg

380kV KABELS GEZEL-IZGEM
 Deel D: DMOL- - BOSM-

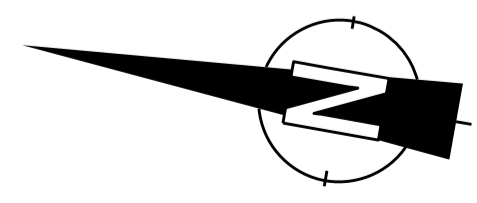

0 5 10 15 20m

WV INDEX : 235/55136bis
 VON INDEX : 235/81002

WV - VON	
VOLGNUMMER	FOLIO REV
38417300	02800

DE INLICHTINGEN WORDEN BIJ WIJZE VAN AANDUIDING GEGEVEN EN KUNNEN ONS GEENSZINS VERANTWOORDELIJK STELLEN.

ANTEA GROUP PLANNING: T:\R484000\INF\484453\5\4844535005\NWL216\Permit\WV-VON\ELI-3841730-003

STAD IZEGEM

IZEGEM
AFD.4, SEC.E.

IZEGEM/
AFD.4, SEC.D.

Klaregrachtstraat
Gemeenteweg Nr. 32

Weststraat
Gemeenteweg Nr. 22-27

Weststraat
Gemeenteweg Nr. 22-27

A17 / E403
Autosnelweg/
Nationale weg

PROVINCIE WEST-VLAANDEREN
STAD ROESELARE
ROESELARE
AFD.7, RUMBEKE, AFD.I, SECA

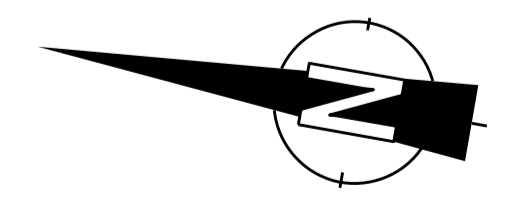

380kV KABELS GEZEL-IZGEM
Deel D: DMOL- - BOSM-

WV INDEX : 235/55136bis
VON INDEX : 235/81002

WV - VON	
VOLGNUMMER	FOLIO REV
38417300	02900

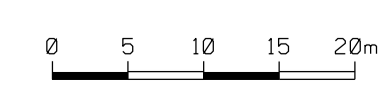

DE INLICHTINGEN WORDEN BIJ WIJZE VAN AANDUIDING GEGEVEN EN KUNNEN ONS GEENSZINS VERANTWOORDELIJK STELLEN.

ANTEA GROUP PLANNING: T:\R484000\INF\484453\5\4844535005\NW\216\Permit\WV-VON\ELI-3841730-003

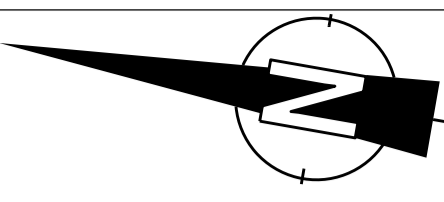

PROVINCIE
WEST-VLAANDEREN
STAD IZEGEM
IZEGEM/
AFD.4, SEC.D.

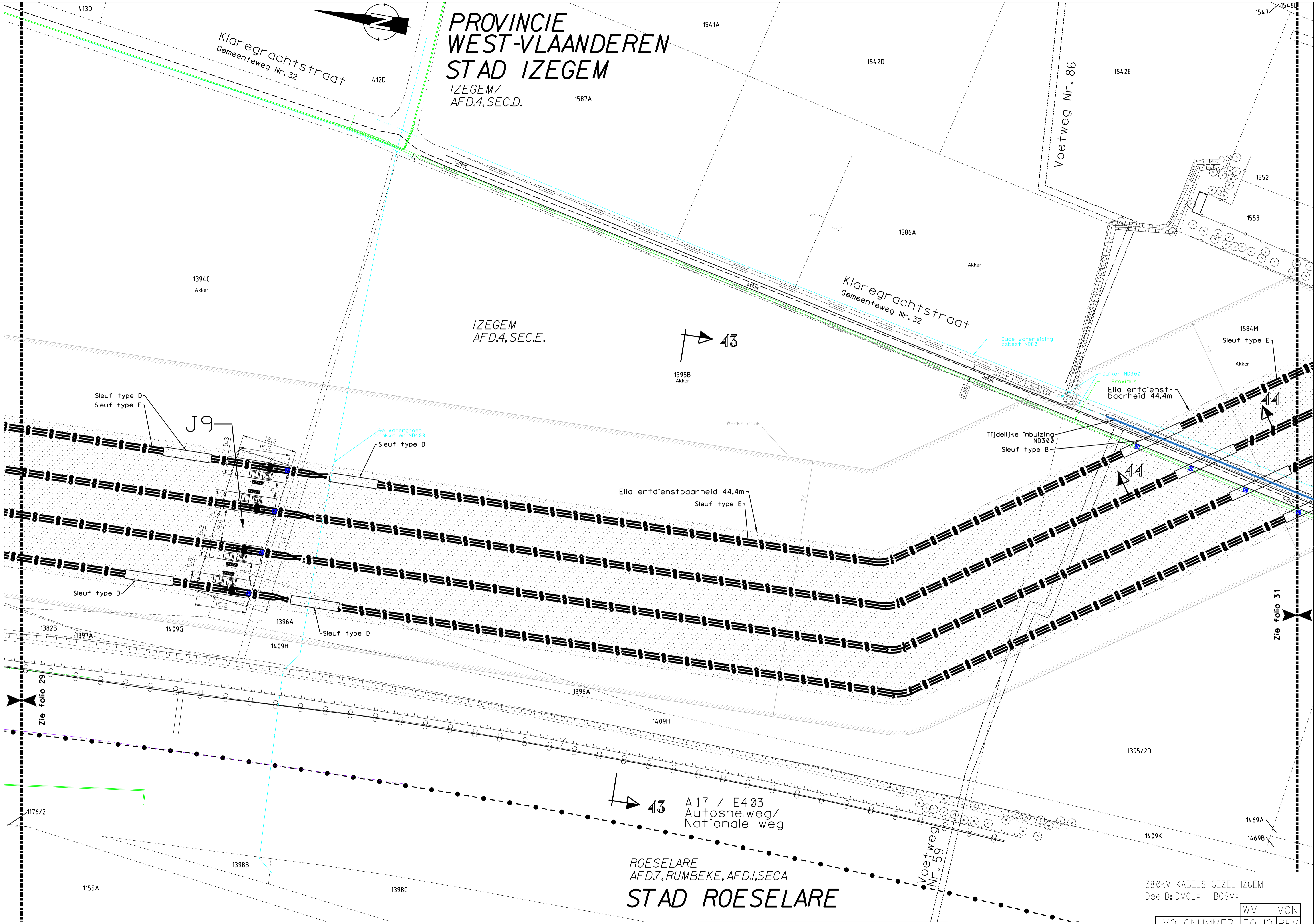

ANTEA GROUP PLANNING: T:\R484000\INF\484453\5\4844535005\NWL216\Permit\WV-VON\ELI-3841730-003

DE INLICHTINGEN WORDEN BIJ WIJZE VAN AANDUIDING GEGEVEN EN KUNNEN ONS GEENSZINS VERANTWOORDELIJK STELLEN.

ROESELARE
AFD.7, RUMBEKE, AFD.1, SECA
STAD ROESELARE

WV INDEX : 235/55136bis
VON INDEX : 235/81002

380kV KABELS GEZEL-IZGEM
Deel D: DMOL- - BOSM-

WV - VON	
VOLGNUMMER	FOLIO REV
384173003000	003000

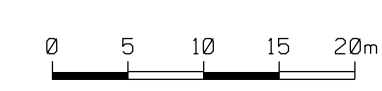

ANTEA GROUP PLANNR.: T:\R484000\INF\484453\5\4844535005\NWL216\Permit\WV-VON\ELI-3841730-003

PROVINCIE WEST-VLAANDEREN STAD IZEGEM

IZEGEM/
AFD.4, SEC.D.

Ela Bovengrondse lijn
T0-543-543
(N312) Izegem-Affakking
Westrozebeke T0kv T0-543

Ela erfdenst-
baarheid 44.4m

IZEGEM
AFD.4, SEC.E.

ROESELARE AFD.7, RUMBEKE, AFD.J, SECA STAD ROESELARE

A17 / E403
Autosnelweg/
Nationale weg

WV INDEX : 235/55136bis
VON INDEX : 235/81002

WV - VON		
VOLGNUMMER	FOLIO	REV
38417300	03200	

DE INLICHTINGEN WORDEN BIJ WIJZE VAN AANDUIDING GEGEVEN EN KUNNEN ONS GEENZINS VERANTWOORDELIJK STELLEN.

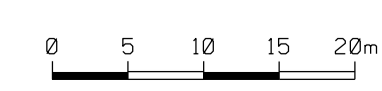
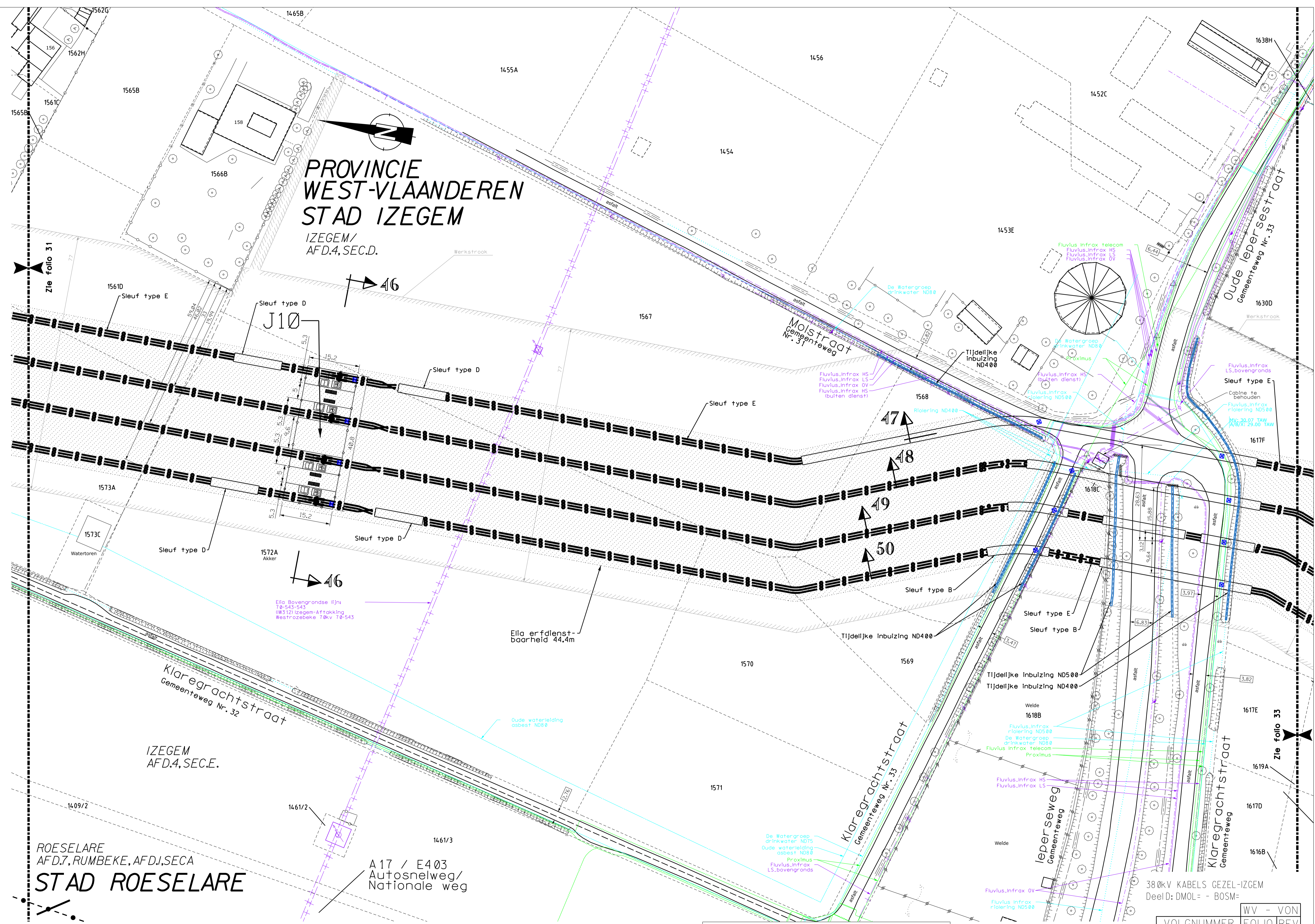

380kV KABELS GEZEL-IZGEM
Deel D: DMOL - - BOSM -

PROVINCIE WEST-VLAANDEREN

STAD IZEGEM

IZEGEM/
AFD.4, SEC.D.

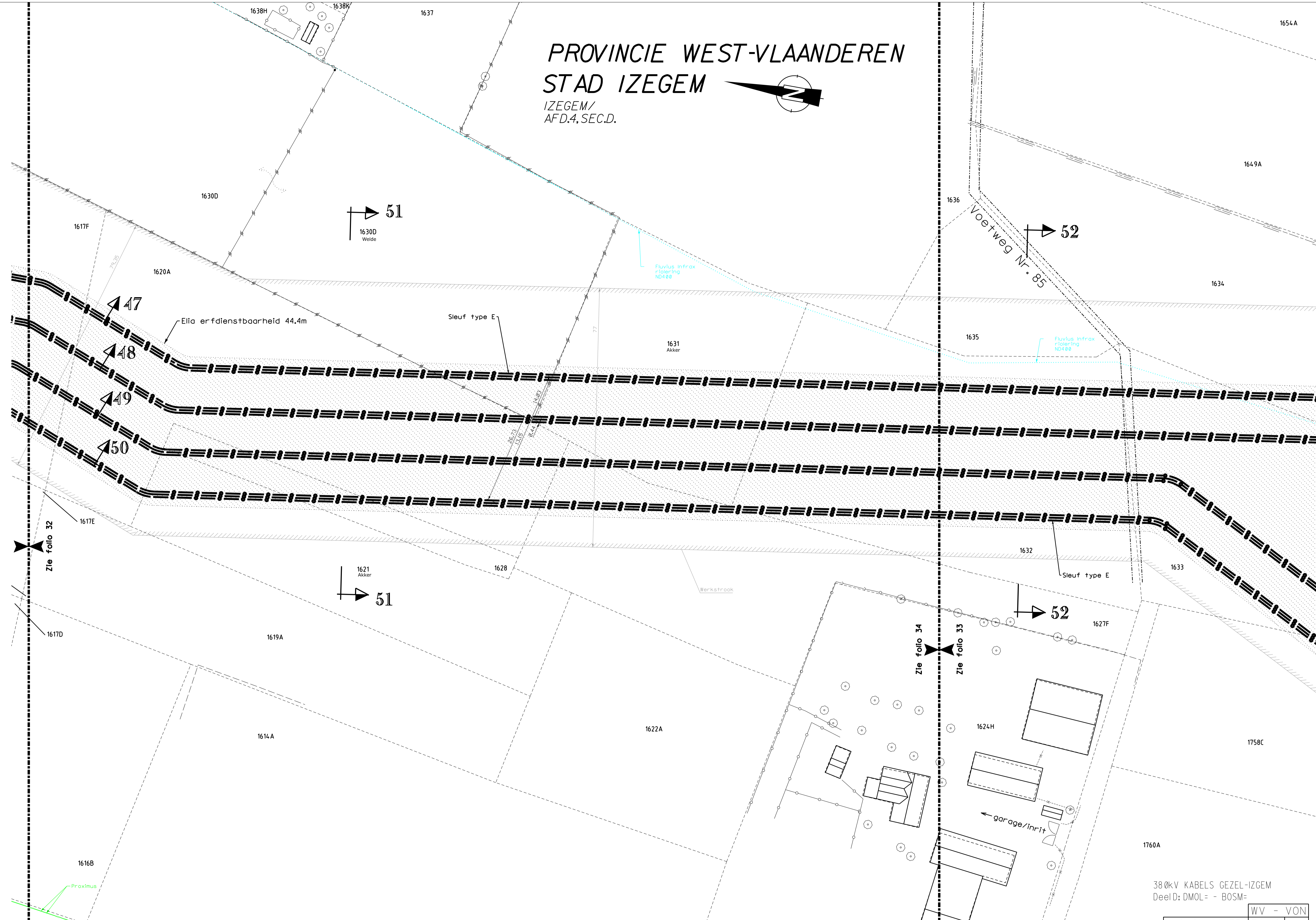
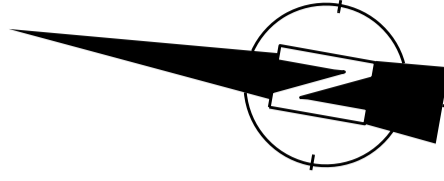

51
1630D
Weide

52
Voetweg Nr. 85

51
1621
Akker

52

WV INDEX : 235/55136bis
VON INDEX : 235/81002

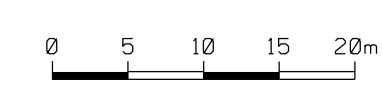

380kV KABELS GEZEL-IZGEM
DeelD: DMOL- - BOSM-

WV - VON	
VOLGNUMMER	FOLIO REV
38417300	03300

DE INLICHTINGEN WORDEN BIJ WIJZE VAN AANDUIDING GEGEVEN EN KUNNEN ONS GEENZINS VERANTWOORDELIJK STELLEN.

ANTEA GROUP PLANNR.: T:\R484000\INF\484453\5\4844535005\NWL216\Permit\WV-VON\ELI-3841730-003

DOORSNEDE 1 - 1

(zie folio 3)

PROVINCIE
WEST-VLAANDEREN
GEMEENTE ZEDELGEM

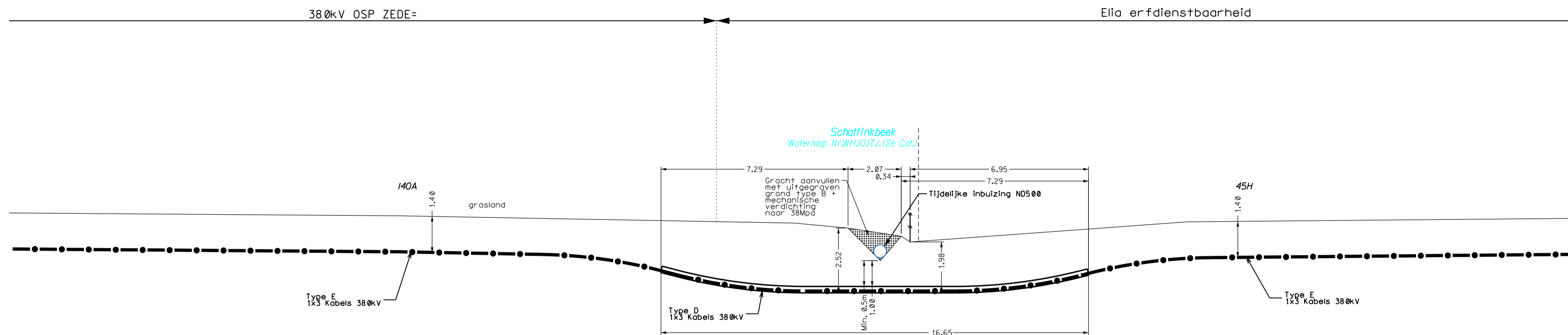

DOORSNEDE 2 - 2

(zie folio 3)

PROVINCIE
WEST-VLAANDEREN
GEMEENTE ZEDELGEM

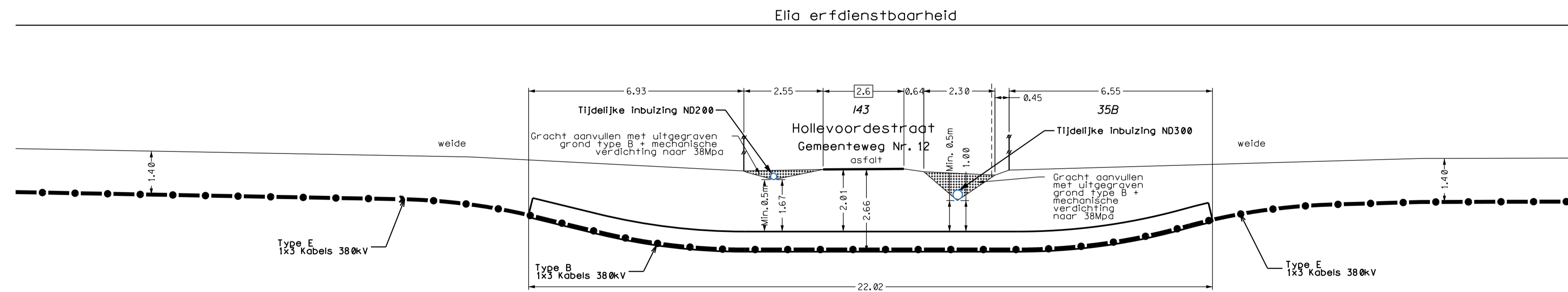

380kV KABELS GEZEL-IZGEM
Deel B: ZEDE= - BALI=

WV-VON	
VOLGNUMMER	FOLIO/REV
3841730	03600

WV INDEX : 235/55136bis
VON INDEX : 235/81002

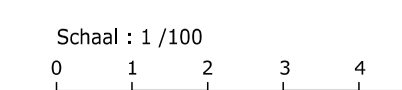

DOORSNEDE 3 - 3

(zie folio 4)

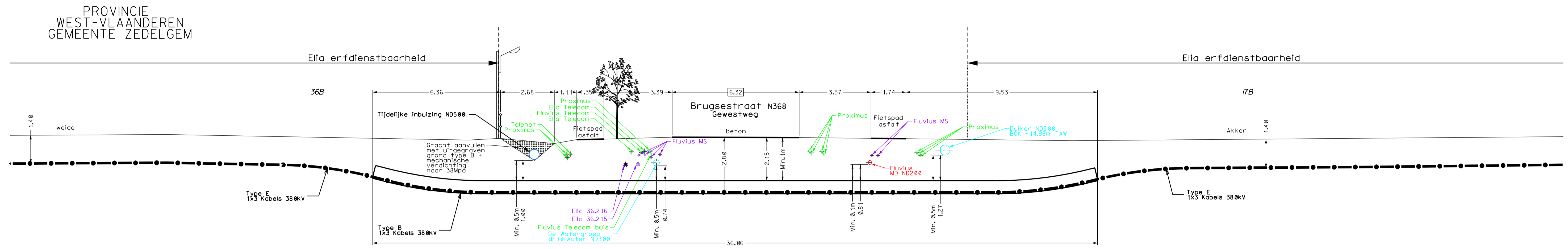

DOORSNEDE 4 - 4

(zie folio 5)

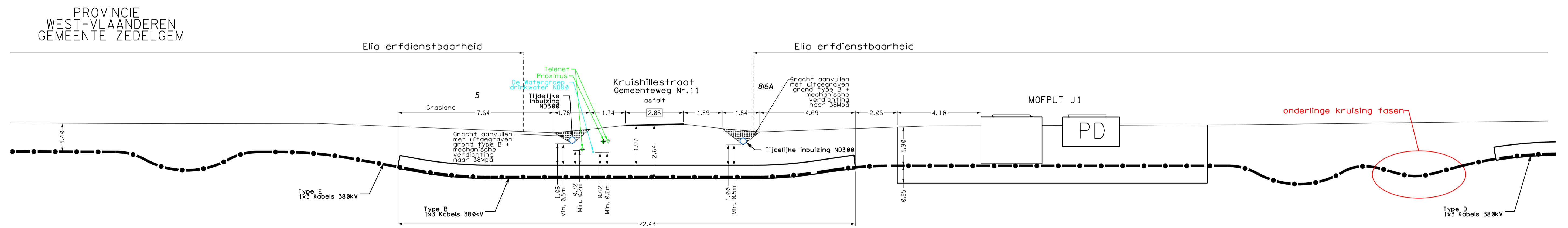

380kV KABELS GEZEL-IZGEM
Deel B: ZEDE- - BALI-

WV-VON	
VOLGNUMMER	FOLIO REV
3841730	03700

WV INDEX : 235/55136bis
VON INDEX : 235/81002

Schaal : 1/100
0 1 2 3 4 5m

DOORSNEDE 5 - 5

(zie folio 5)

PROVINCIE
WEST-VLAANDEREN
GEMEENTE ZEDELGEM

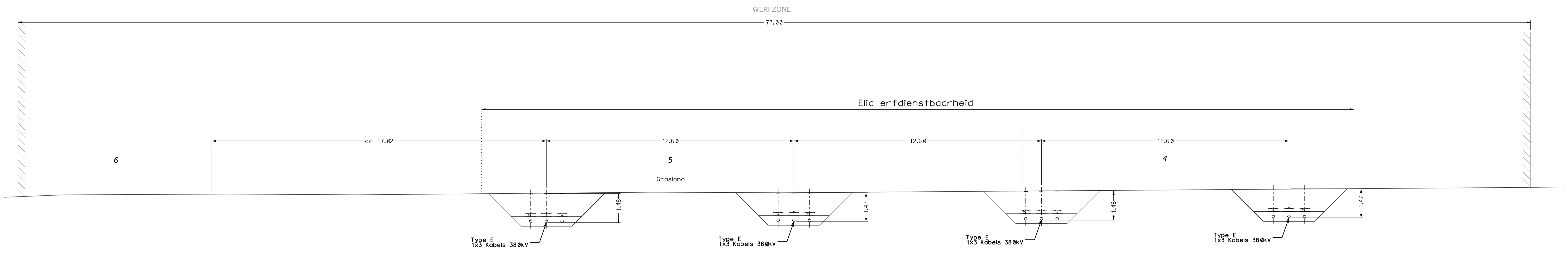

DOORSNEDE 6 - 6

(zie folio 6)

PROVINCIE
WEST-VLAANDEREN
GEMEENTE ZEDELGEM

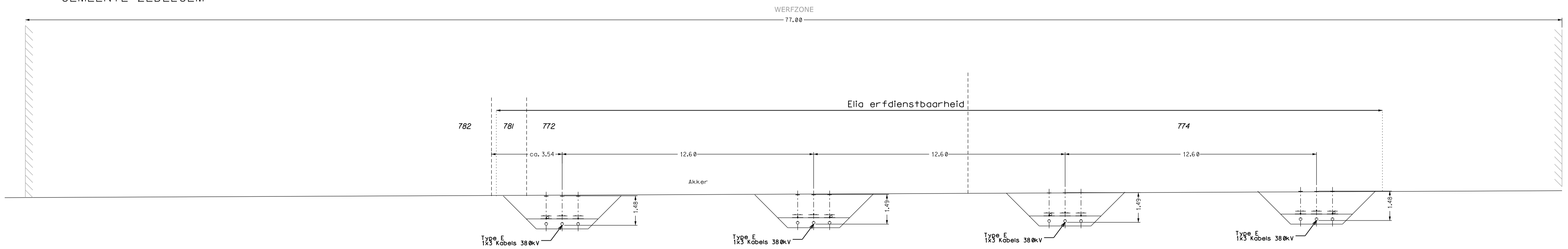

380kV KABELS GEZEL-IZGEM
Deel B: ZEDE- - BALI-

WV-VON	
VOLGNUMMER	FOLIO/REV
3841730	03800

WV INDEX : 235/55136bis
VON INDEX : 235/81002

Schaal : 1/100
0 1 2 3 4 5m

DOORSNEDE 7 - 7

(zie folio 6-7)

PROVINCIE
WEST-VLAANDEREN
GEMEENTE ZEDELGEM

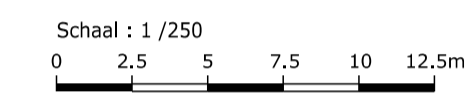
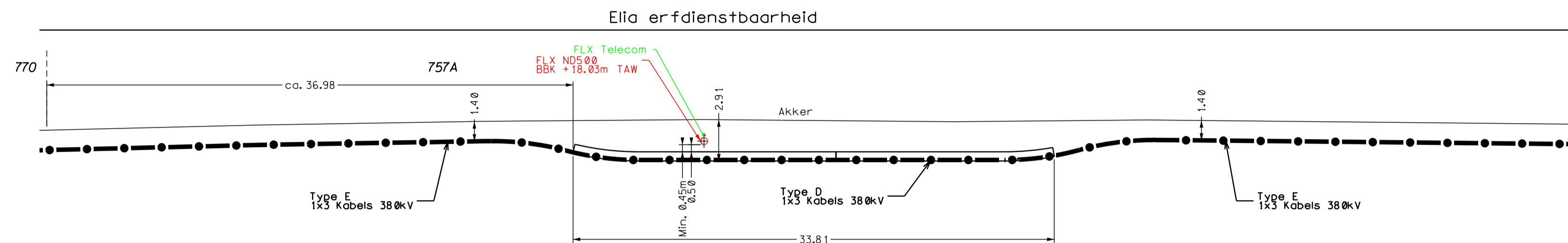

DOORSNEDE 8 - 8

(zie folio 7)

PROVINCIE
WEST-VLAANDEREN
GEMEENTE ZEDELGEM

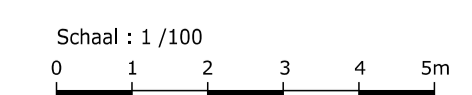
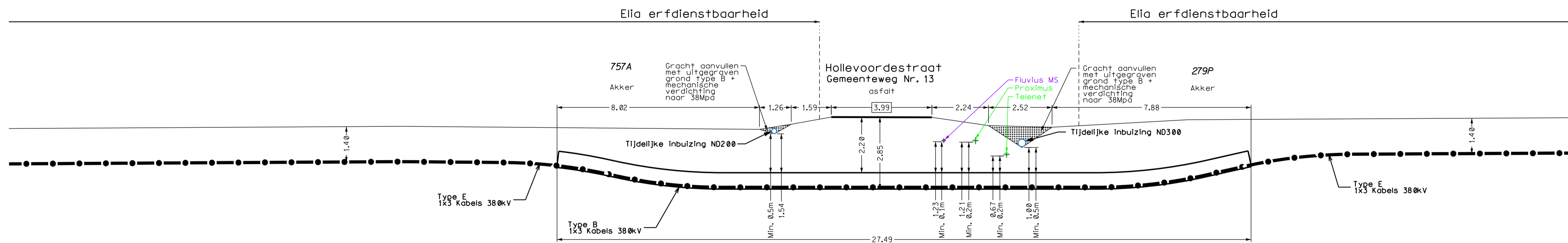

380kV KABELS GEZEL-IZGEM
Deel B: ZEDE- - BALI-

WV-VON	
VOLGNUMMER	FOLIO REV
3841730	039 00

WV INDEX : 235/55136bis
VON INDEX : 235/81002

DOORSNEDE 11 - 11

(zie folio 8)

PROVINCIE
WEST-VLAANDEREN
GEMEENTE ZEDELGEM

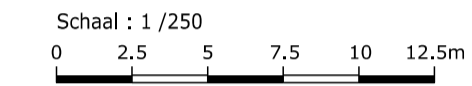
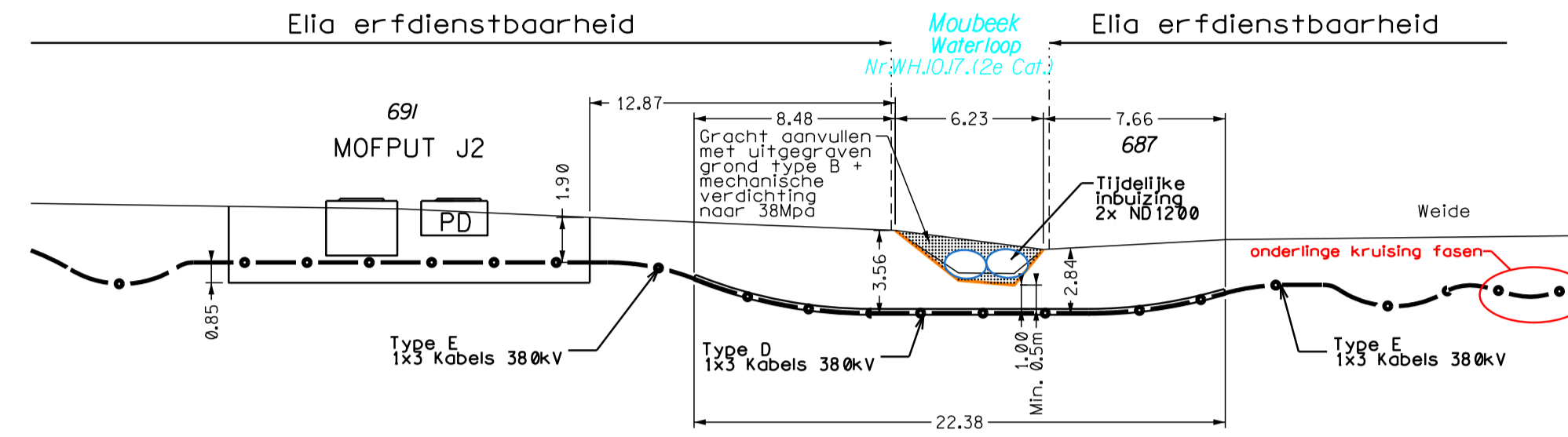

DOORSNEDE 12 - 12

(zie folio 8)

PROVINCIE
WEST-VLAANDEREN
GEMEENTE ZEDELGEM

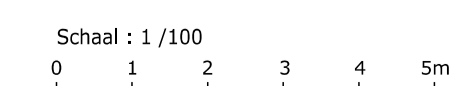
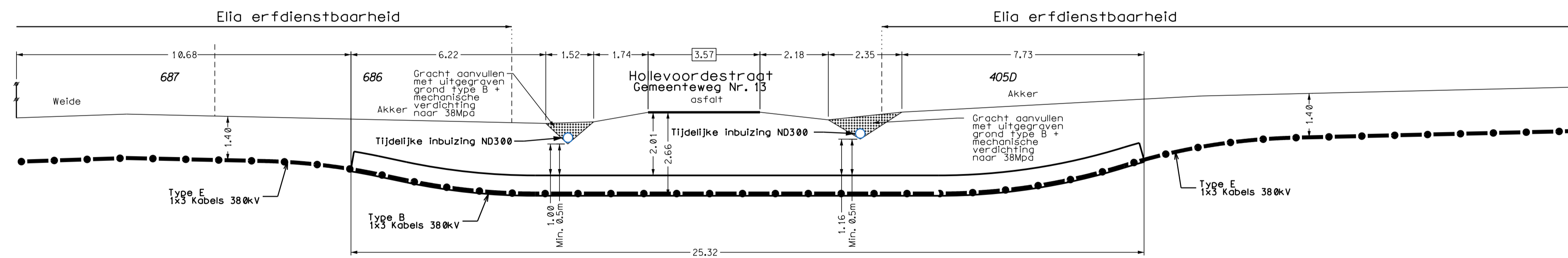

380kV KABELS GEZEL-IZGEM
Deel B: ZEDE= - BALI=

WV-VON	
VOLGNUMMER	FOLIO REV
3841730	04100

WV INDEX : 235/55136bis
VON INDEX : 235/81002

DOORSNEDE 13 - 13

(zie folio 9)

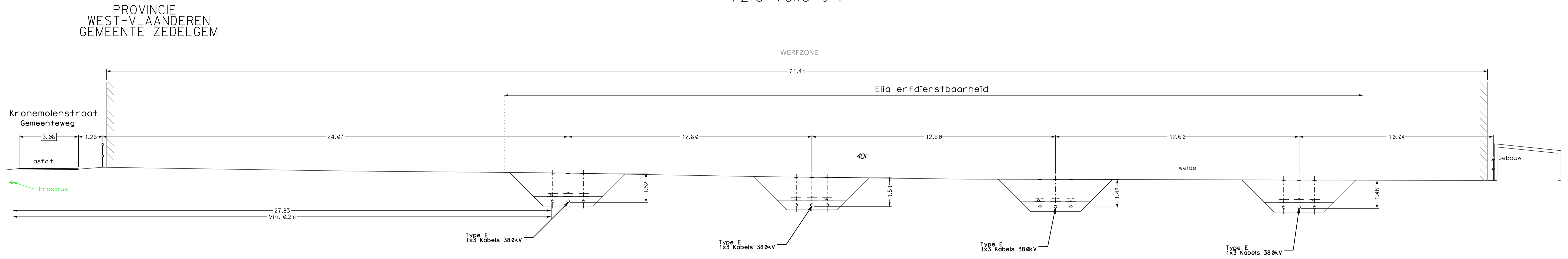

DOORSNEDE 14 - 14

(zie folio 9)

PROVINCIE WEST-VLAANDEREN
GEMEENTE ZEDELGEM

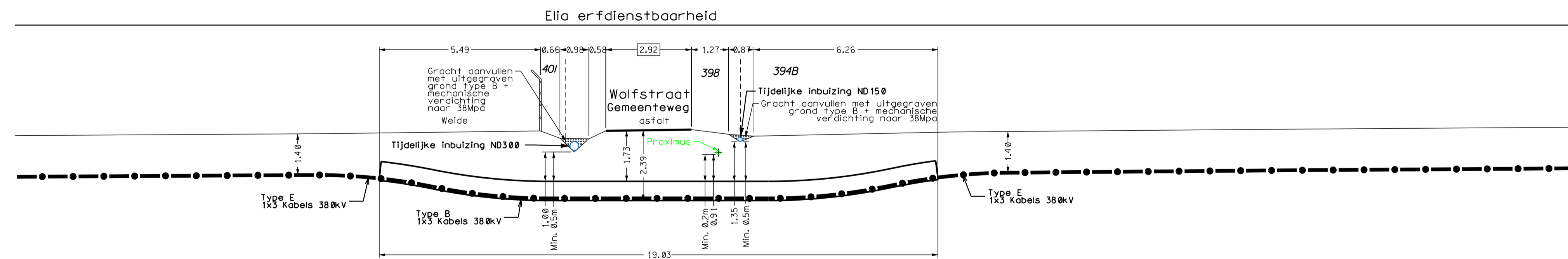

380kV KABELS GEZEL-IZGEM
Deel B: ZEDE= - BALI=

WV-VON	
VOLGNUMMER	FOLIO REV
3841730	04200

WV INDEX : 235/55136bis
VON INDEX : 235/81002

Schaal : 1/100
0 1 2 3 4 5m

DOORSNEDE 15 - 15

(zie folio 9)

PROVINCIE
WEST-VLAANDEREN
GEMEENTE ZEDELGEM

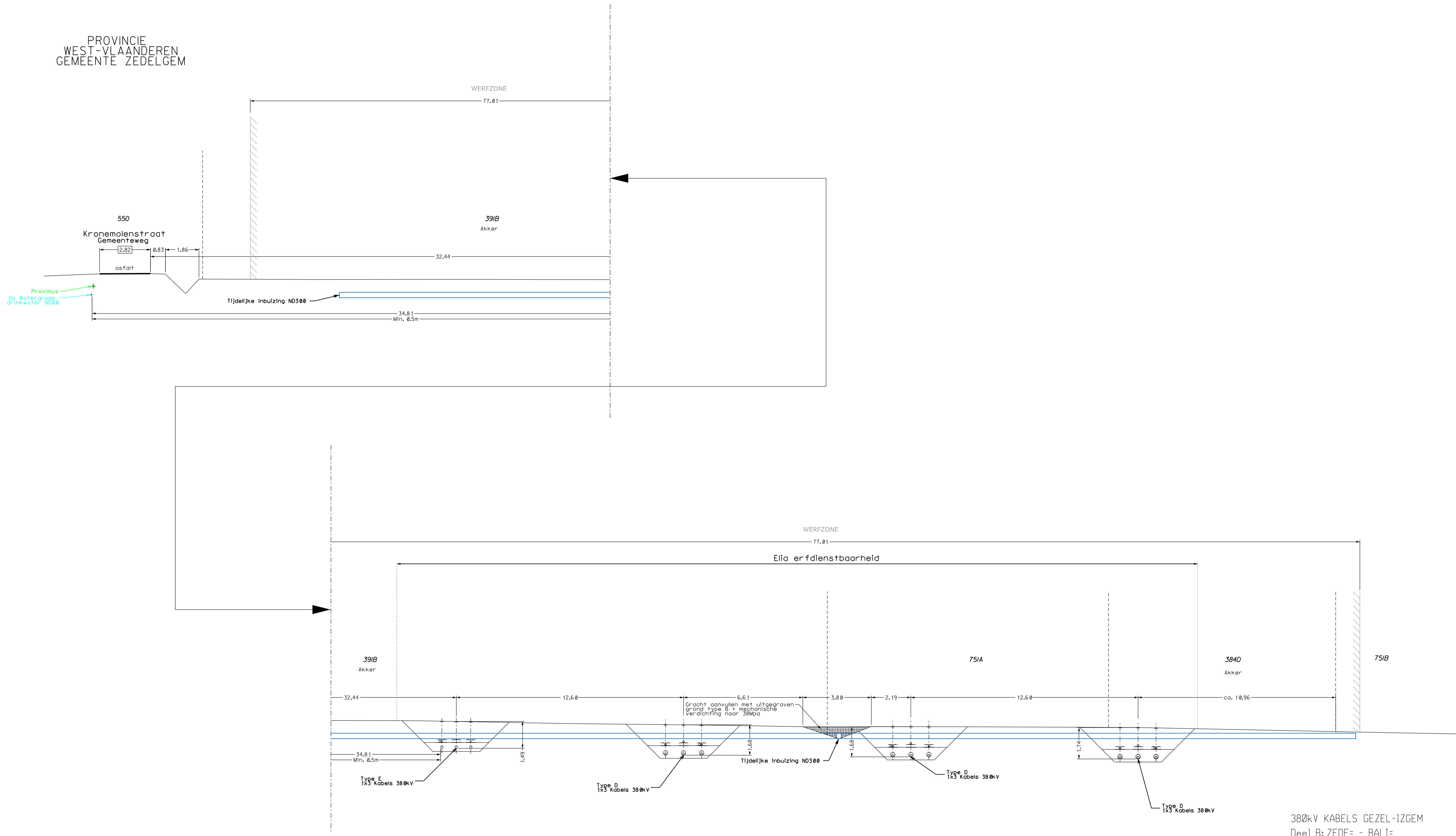

380kV KABELS GEZEL-IZGEM
Deel B: ZEDE- - BALI-

WV INDEX : 235/55136bis
VON INDEX : 235/81002

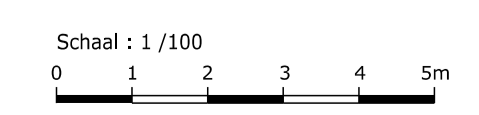

WV-VON	
VOLGNUMMER	FOLIO/REV
3841730	04300

DE INLICHTINGEN WORDEN BIJ WIJZE VAN AANDUIDING GEGEVEN EN KUNNEN ONS GEENSZINS VERANTWOORDELIJK STELLEN

ANTEA GROUP PLANNR.: T:\R484000\INF\484453\5\4844535005\NWL216\Permit\WV-VON\ELI-3841730-033

DOORSNEDE 16 - 16

(zie folio 10)

PROVINCIE
WEST-VLAANDEREN
GEMEENTE ZEDELGEM

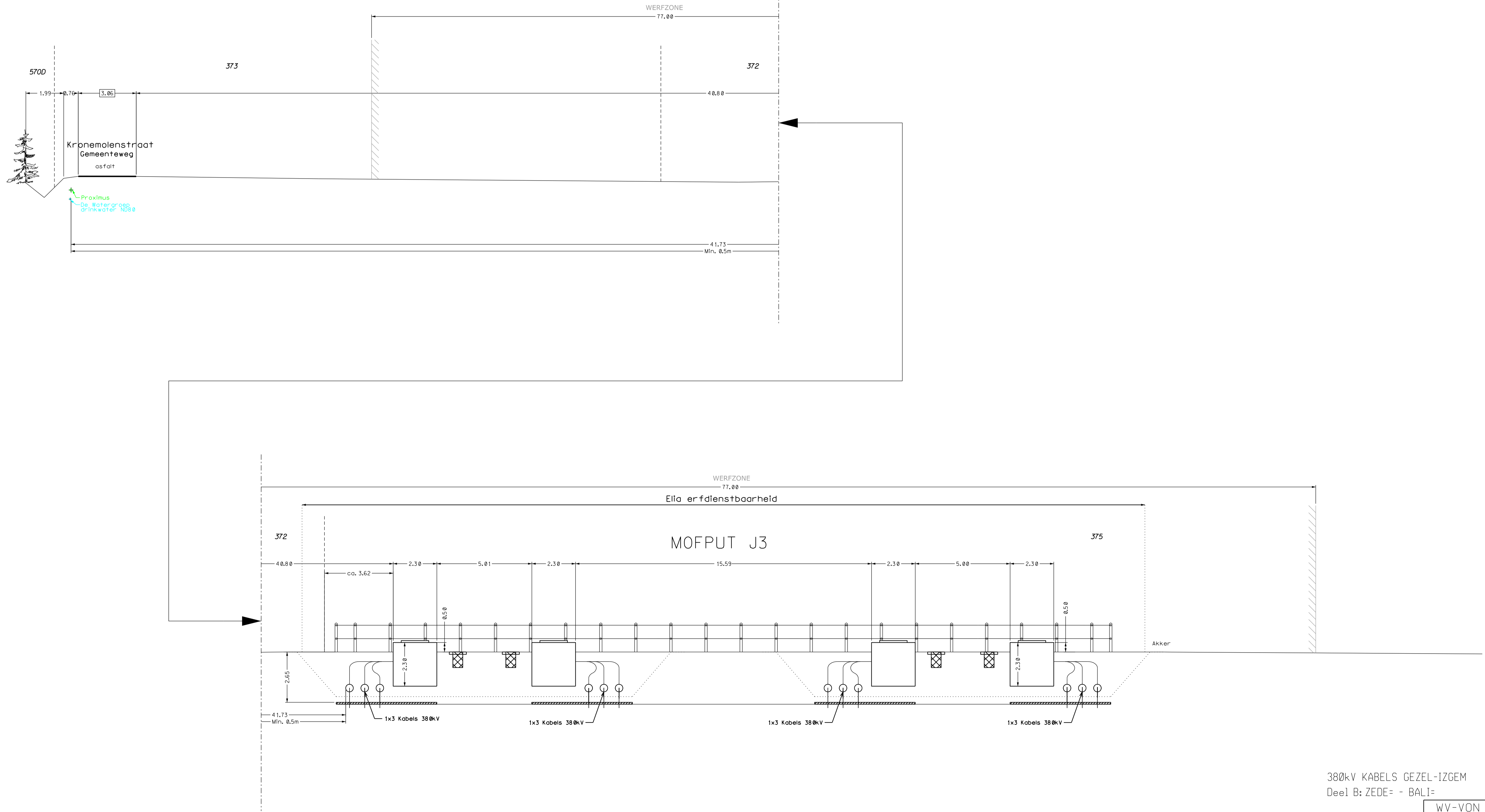

380kV KABELS GEZEL-IZGEM
Deel B: ZEDE- - BALI-

VOLGNUMMER		FOLIO		REV	
3841730	04400	04400	04400	04400	04400

WV INDEX : 235/55136bis
VON INDEX : 235/81002

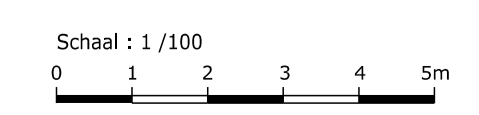

DE INLICHTINGEN WORDEN BIJ WIJZE VAN AANDUIDING GEGEVEN EN KUNNEN ONS GEENSZINS VERANTWOORDELIJK STELLEN

ANTEA GROUP PLANNR.: T:\R484000\INF\484453\5\4844535005\NWL216\Permit\WV-VON\ELI-3841730-033

DOORSNEDE 17 - 17

(zie folio 11)

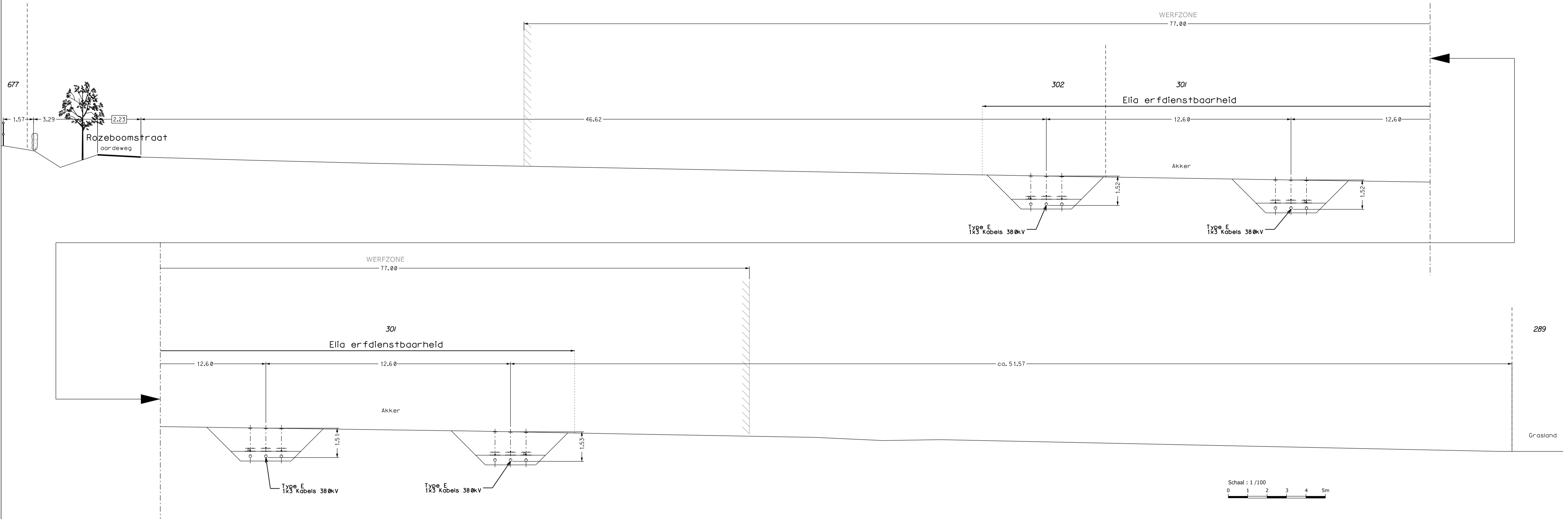

DOORSNEDE 18 - 18

(zie folio 12)

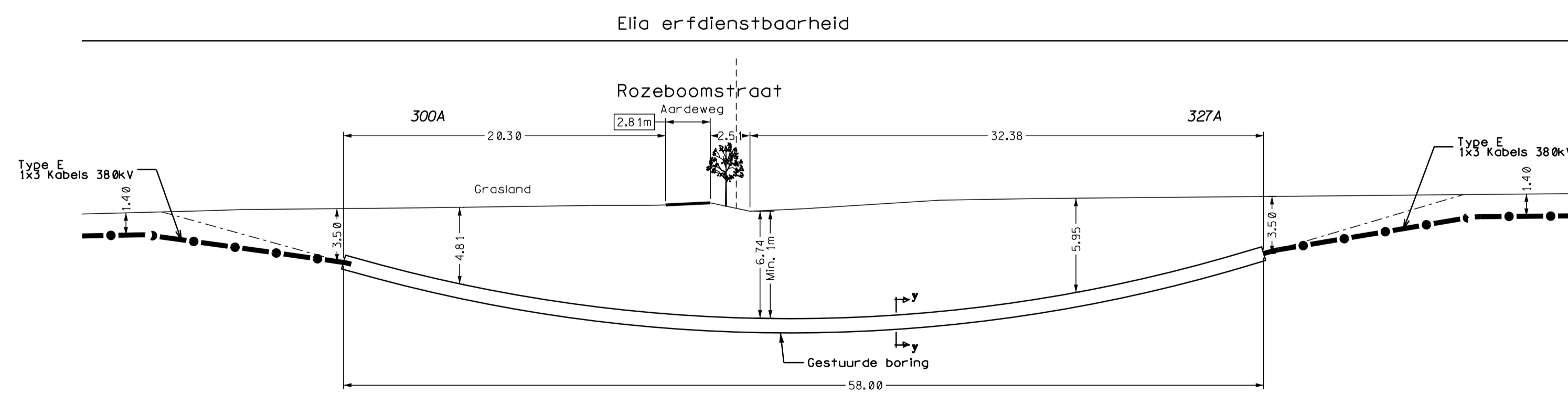

Snede Y-Y: zie folio 64

WV INDEX : 235/55136bis
VON INDEX : 235/81002

380kV KABELS GEZEL-IZGEM
Deel B: ZEDE= - BALI=

WV-VON	
VOLGNUMMER	FOLIO REV
3841730	04500

Schaal : 1 / 250

0 2.5 5 7.5 10 12.5m

DOORSNEDE 19 - 19

(zie folio 13)

PROVINCIE
WEST-VLAANDEREN
GEMEENTE ZEDELGEM

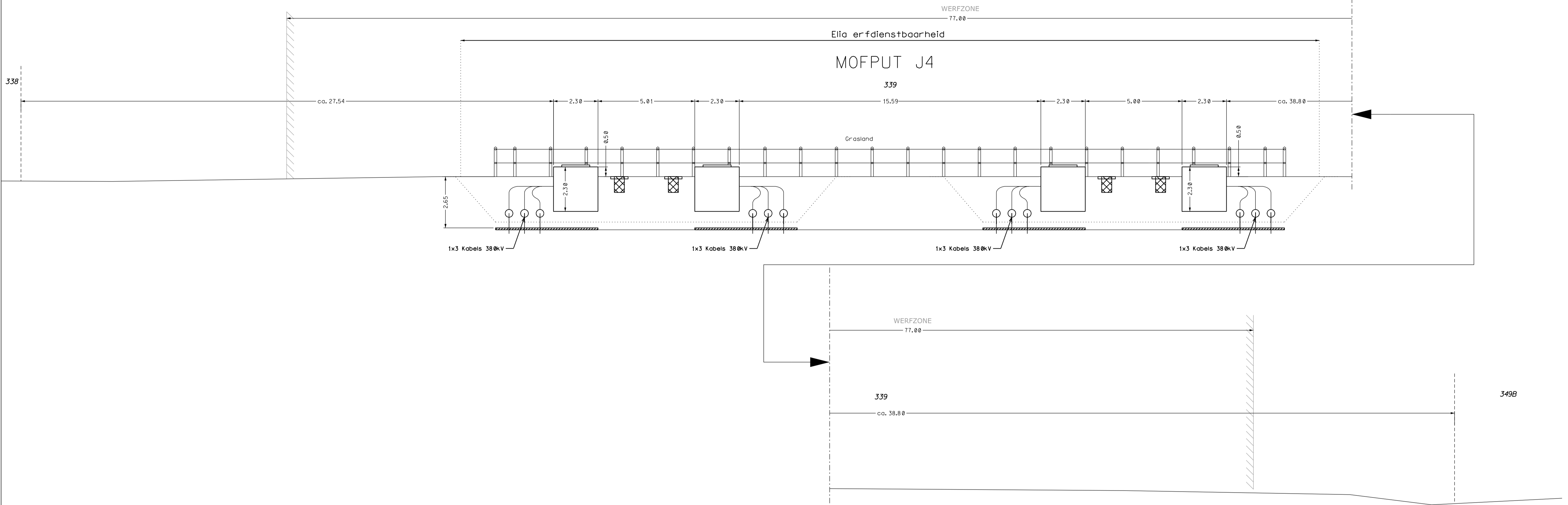

DOORSNEDE 20 - 20

(zie folio 14)

PROVINCIE
WEST-VLAANDEREN
GEMEENTE ZEDELGEM

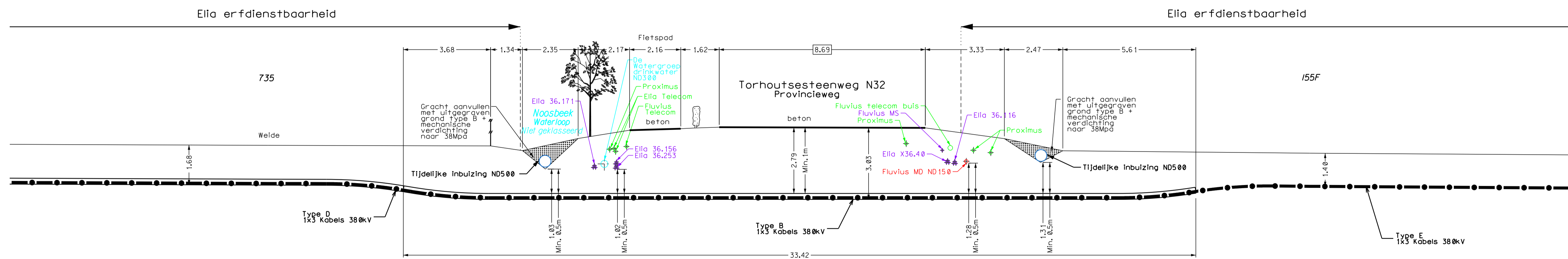

380kV KABELS GEZEL-IZGEM
Deel B: ZEDE- - BALI-

WV-VON	
VOLGNUMMER	FOLIO REV
3841730	04600

WV INDEX : 235/55136bis
VON INDEX : 235/81002

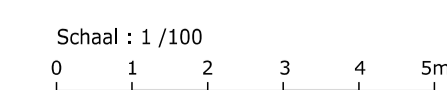

DE INLICHTINGEN WORDEN BIJ WIJZE VAN AANDUIDING GEGEVEN EN KUNNEN ONS GEENSZINS VERANTWOORDELIJK STELLEN

ANTEA GROUP PLANNR.: T:\R484000\INF\484453\5\4844535005\NWL216\Permit\WV-VON\ELI-3841730-033

DOORSNEDE 21 - 21

(zie folio 14)

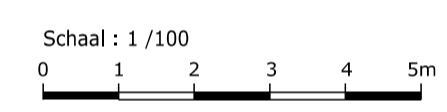
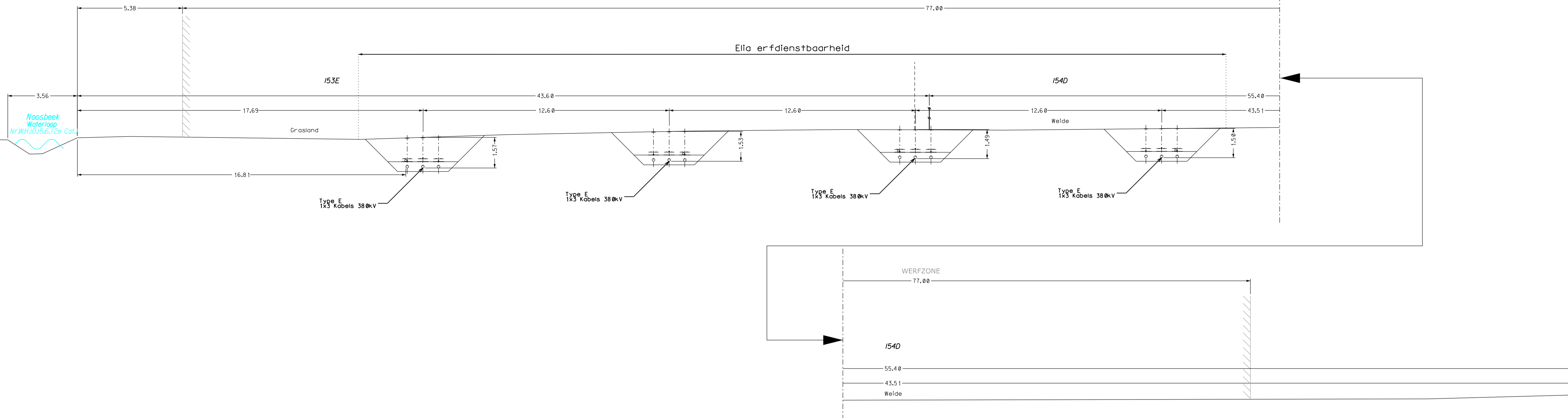

DOORSNEDE 22 - 22

(zie folio 15)

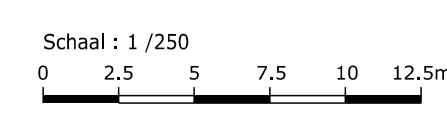
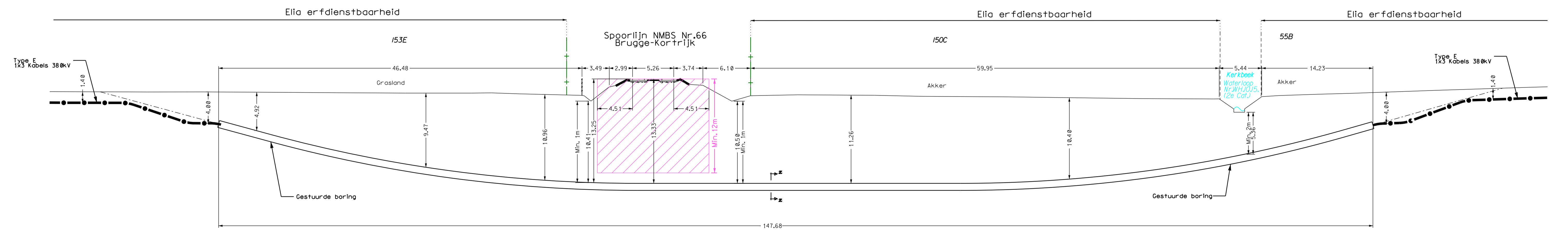

Snedes Z-Z: zie folio 64

WV INDEX : 235/55136bis
VON INDEX : 235/81002

380kV KABELS GEZEL-IZGEM
Deel B: ZEDE - BALI

WV-VON	
VOLGNUMMER	FOLIO/REV
3841730	04700

DOORSNEDE 23 - 23

(zie folio 15)

PROVINCIE
WEST-VLAANDEREN
GEMEENTE ZEDELGEM

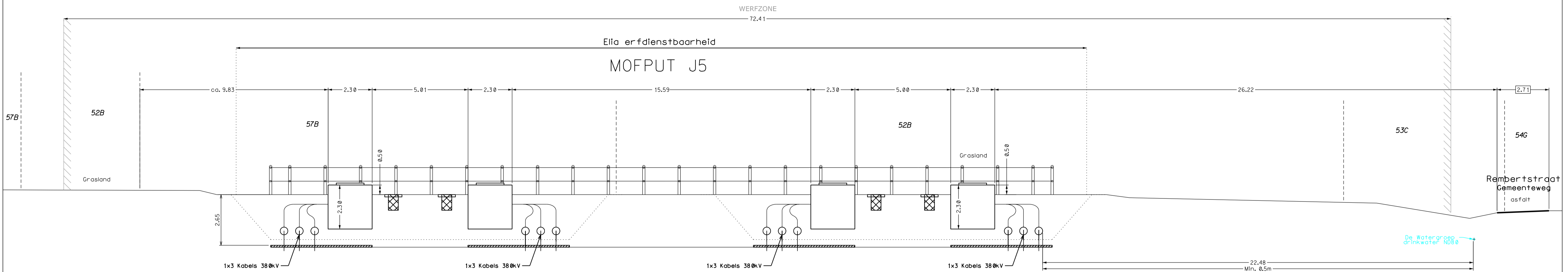

DOORSNEDE 24 - 24

(zie folio 16)

PROVINCIE
WEST-VLAANDEREN
GEMEENTE ZEDELGEM

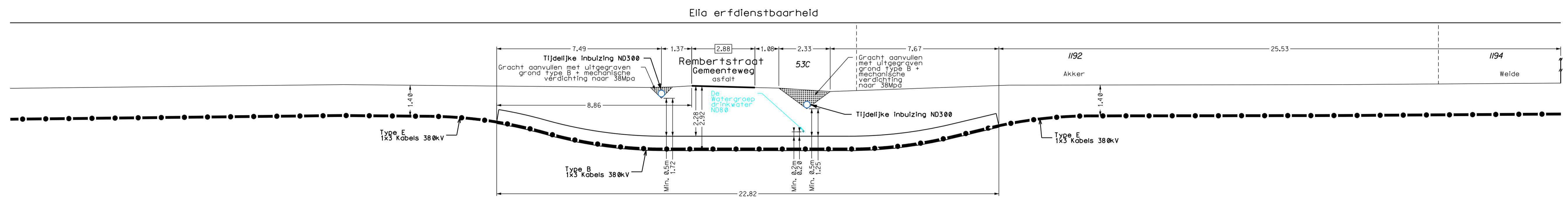

380kV KABELS GEZEL-IZGEM
Deel B: ZEDE- - BALI-

WV-VON	
VOLGNUMMER	FOLIO REV
3841730	04800

WV INDEX : 235/55136bis
VON INDEX : 235/81002

Schaal : 1/100
0 1 2 3 4 5m

DOORSNEDE 27 - 27

(zie folio 17)

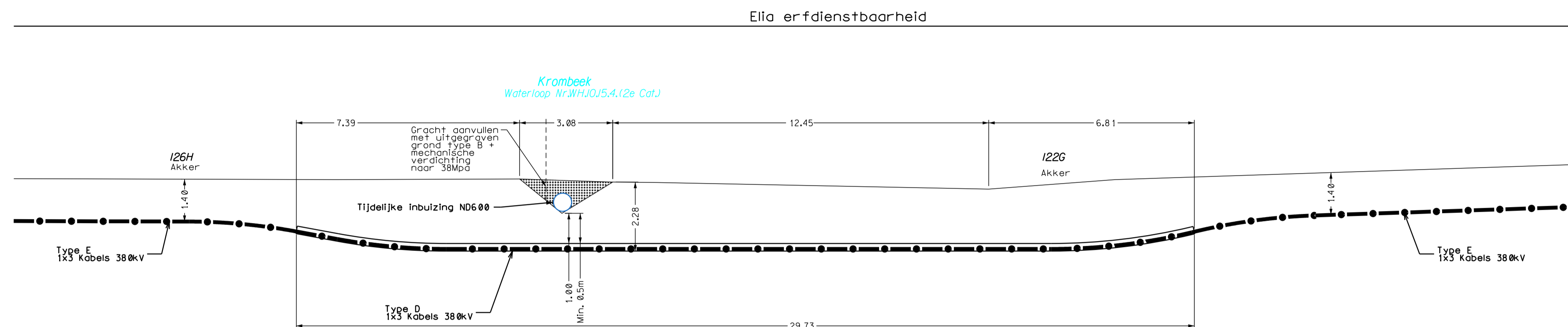

DOORSNEDE 28 - 28

(zie folio 18)

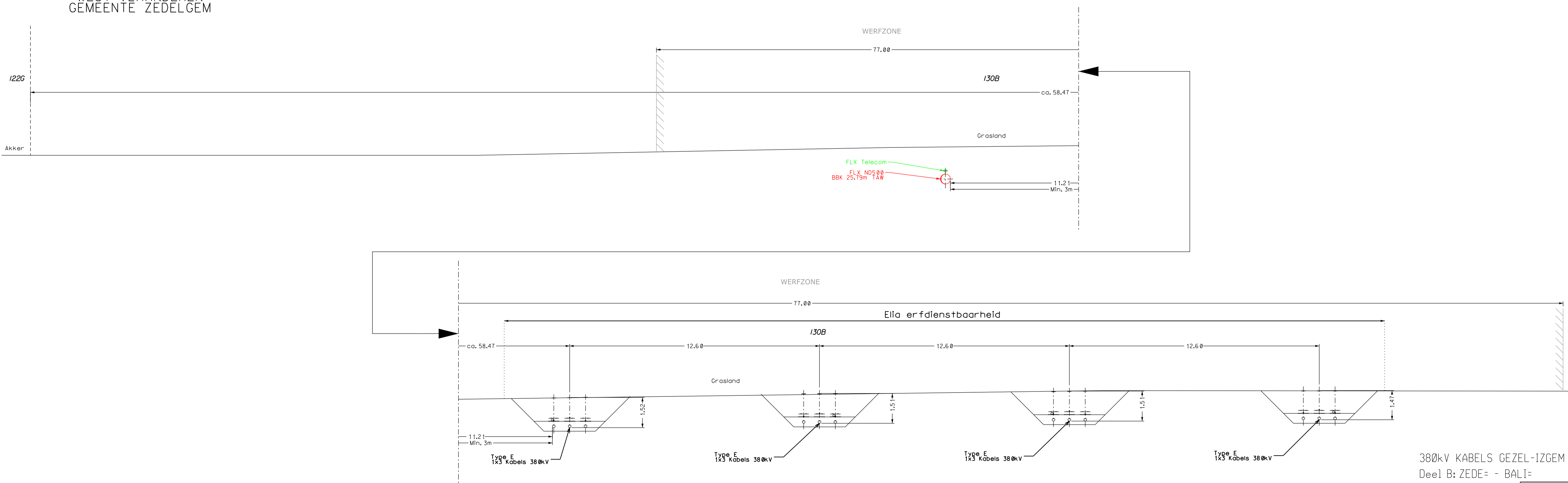

380kV KABELS GEZEL-IZGEM
Deel B: ZEDELGEM - BALI-

WV-VON	
VOLGNUMMER	FOLIO REV
3841730	05000

WV INDEX : 235/55136bis
VON INDEX : 235/81002

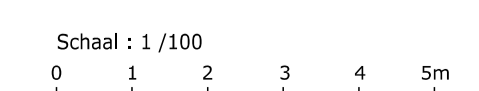

DOORSNEDE 29 - 29

(zie folio 18)

PROVINCIE
WEST-VLAANDEREN
GEMEENTE ZEDELGEM
STAD TORHOUT

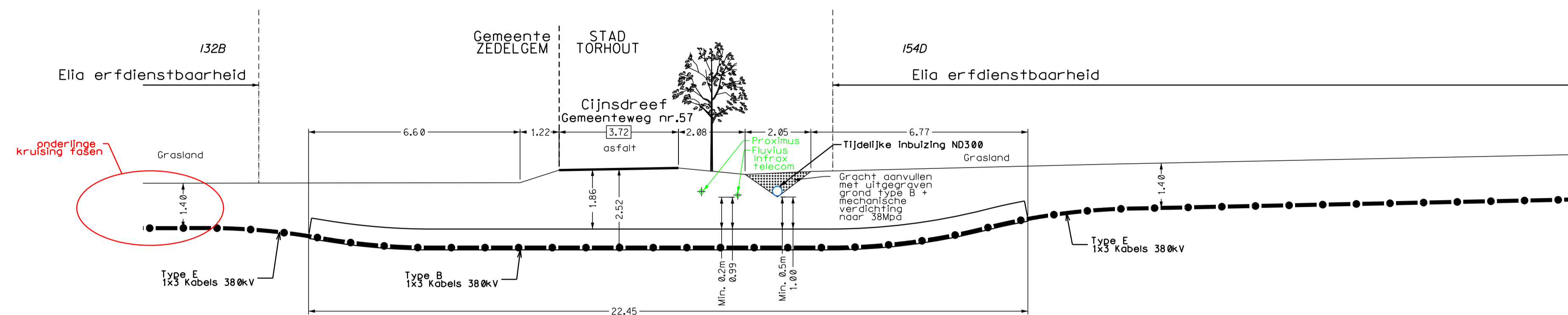

DOORSNEDE 30 - 30

(zie folio 19)

PROVINCIE
WEST-VLAANDEREN
STAD TORHOUT

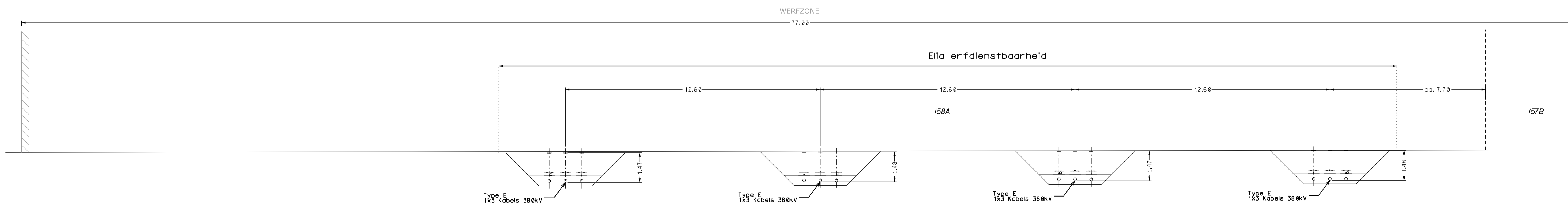

380kV KABELS GEZEL-IZGEM
Deel B: ZEDE- - BALI-

WV-VON	
VOLGNUMMER	FOLIO/REV
3841730	05100

WV INDEX : 235/55136bis
VON INDEX : 235/81002

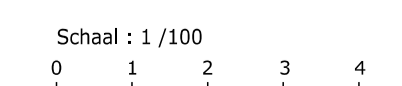

DE INLICHTINGEN WORDEN BIJ WIJZE VAN AANDUIDING GEGEVEN EN KUNNEN ONS GEENSZINS VERANTWOORDELIJK STELLEN

DOORSNEDE 31 - 31

(zie folio 20)

PROVINCIE
WEST-VLAANDEREN
STAD TORHOUT

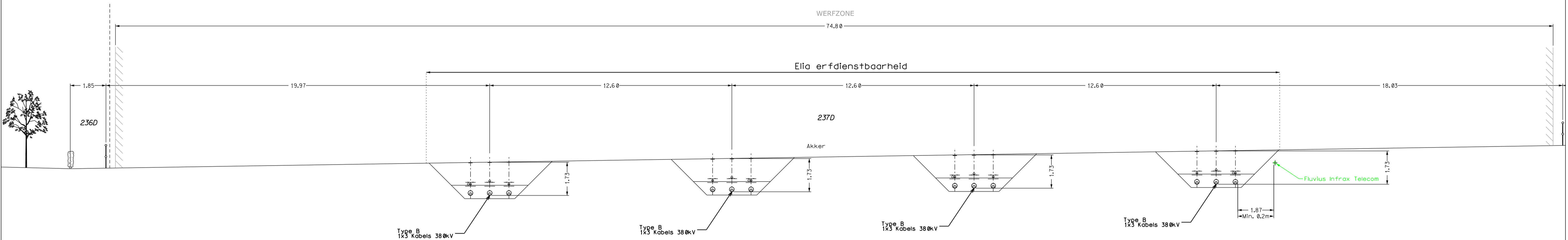

DOORSNEDE 32 - 32

(zie folio 20)

PROVINCIE
WEST-VLAANDEREN
STAD TORHOUT

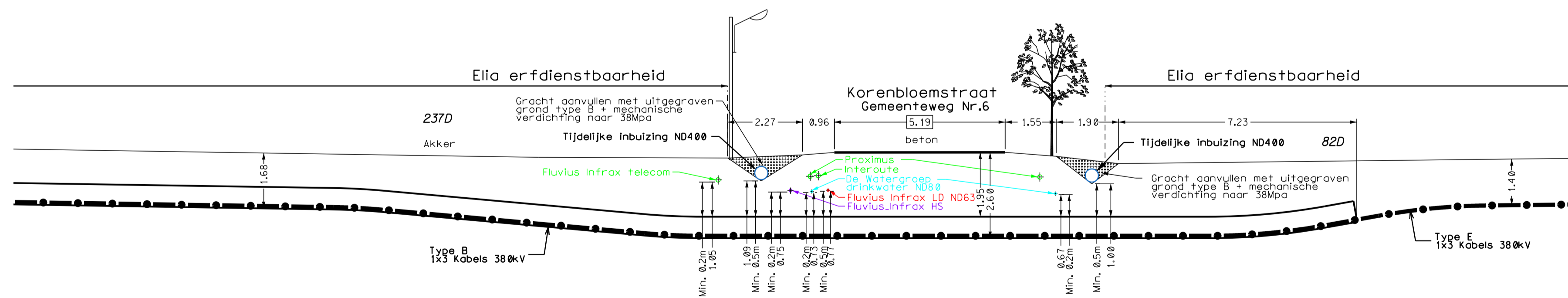

380kV KABELS GEZEL-IZGEM
Deel B: ZEDE- - BALI-

WV-VON	
VOLGNUMMER	FOLIO/REV
3841730	05200

WV INDEX : 235/55136bis
VON INDEX : 235/81002

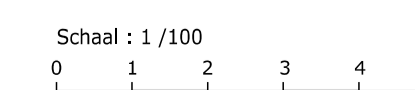

DOORSNEDE 33 - 33

(zie folio 21)

PROVINCIE
WEST-VLAANDEREN
STAD TORHOUT

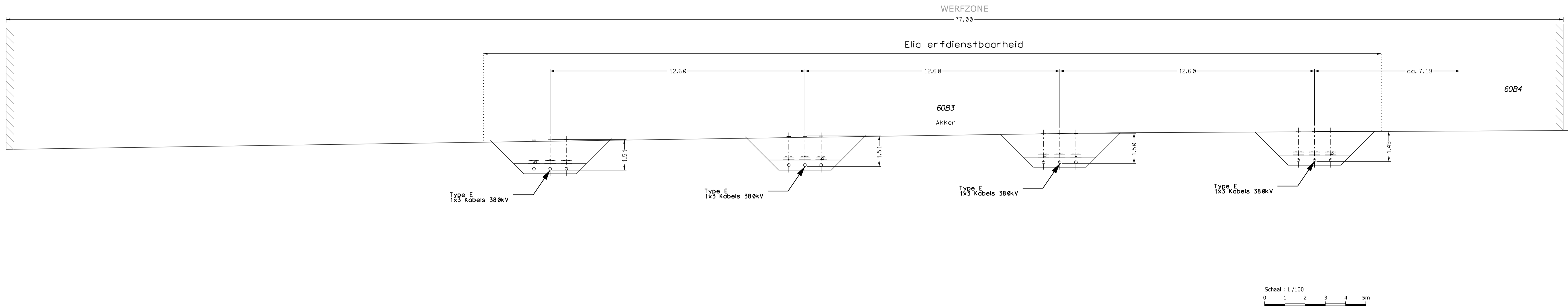

DOORSNEDE 34 - 34

(zie folio 21)

PROVINCIE
WEST-VLAANDEREN
STAD TORHOUT

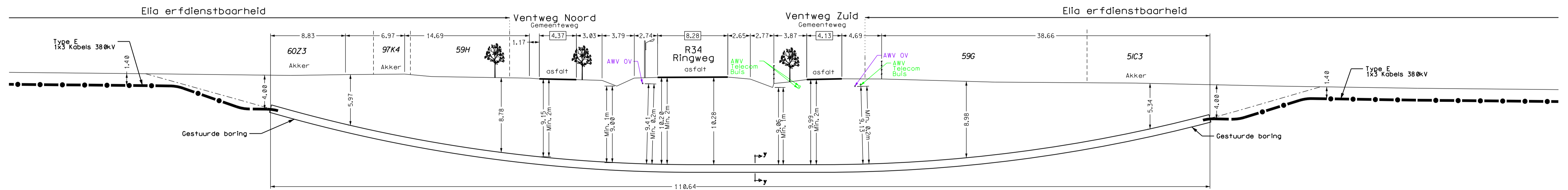

Snede Y-Y: zie folio 64
 WV INDEX : 235/55136bis
 VON INDEX : 235/81002

380kV KABELS GEZEL-IZGEM
 Deel B: ZEDE= - BALI=

WV-VON		
VOLGNUMMER	FOLIO	REV
3841730	053	00

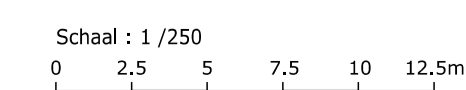

DOORSNEDE 37 - 37

(zie folio 23)

PROVINCIE
WEST-VLAANDEREN
GEMEENTE OOSTKAMP

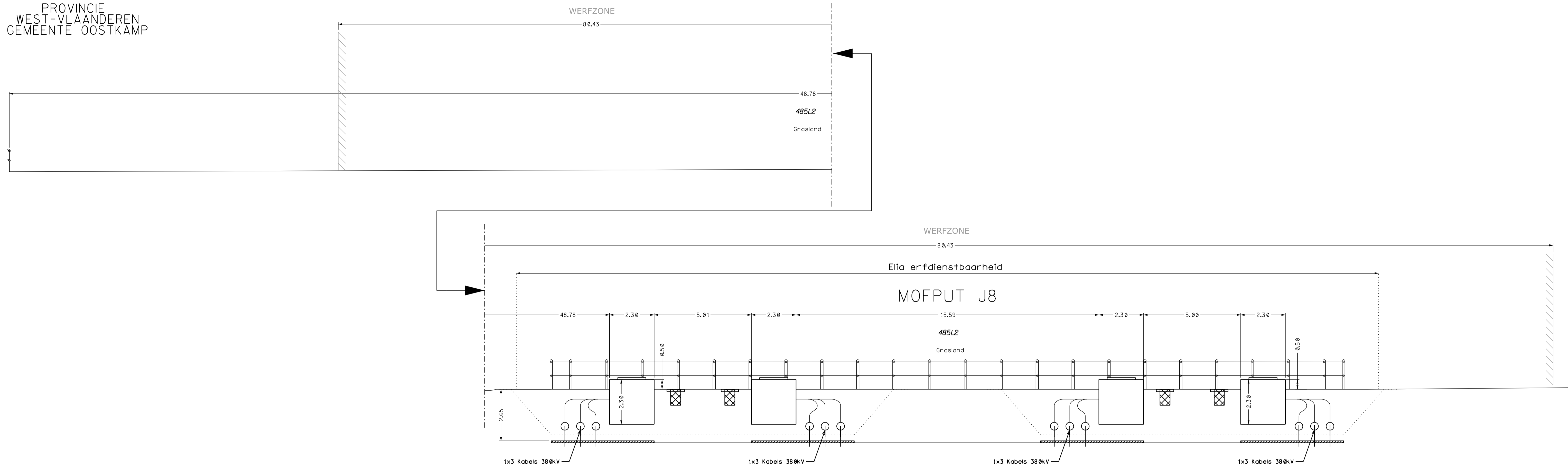

DOORSNEDE 38 - 38

(zie folio 24)

PROVINCIE
WEST-VLAANDEREN
GEMEENTE OOSTKAMP

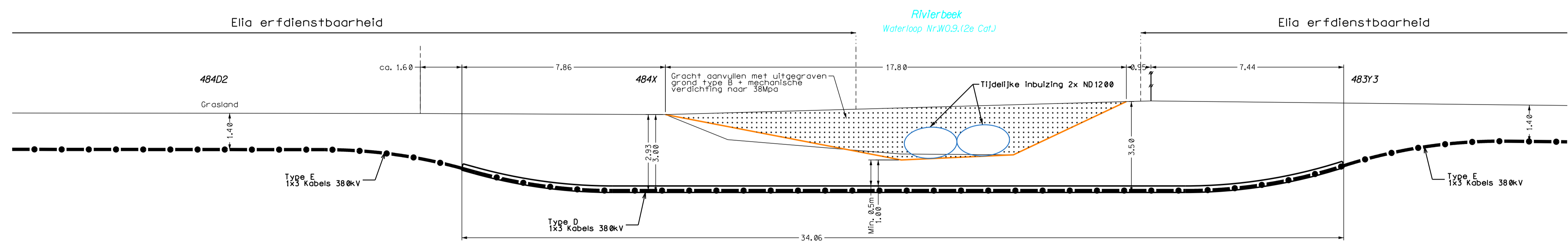

380kV KABELS GEZEL-IZGEM
Deel B: ZEDE= - BALI=

WV INDEX : 235/55136bis
VON INDEX : 235/81002



WV-VON	
VOLGNUMMER	FOLIO/REV
3841730	05500

DE INLICHTINGEN WORDEN BIJ WIJZE VAN AANDUIDING GEGEVEN EN KUNNEN ONS GEENSZINS VERANTWOORDELIJK STELLEN

ANTEA GROUP PLANNR.: T:\R484000\INF\484453\5\4844535005\NWL216\Permit\WV-VON\ELI-3841730-033

DOORSNEDE 39 - 39

(zie folio 25)

PROVINCIE
WEST-VLAANDEREN
GEMEENTE OOSTKAMP
STAD TORHOUT

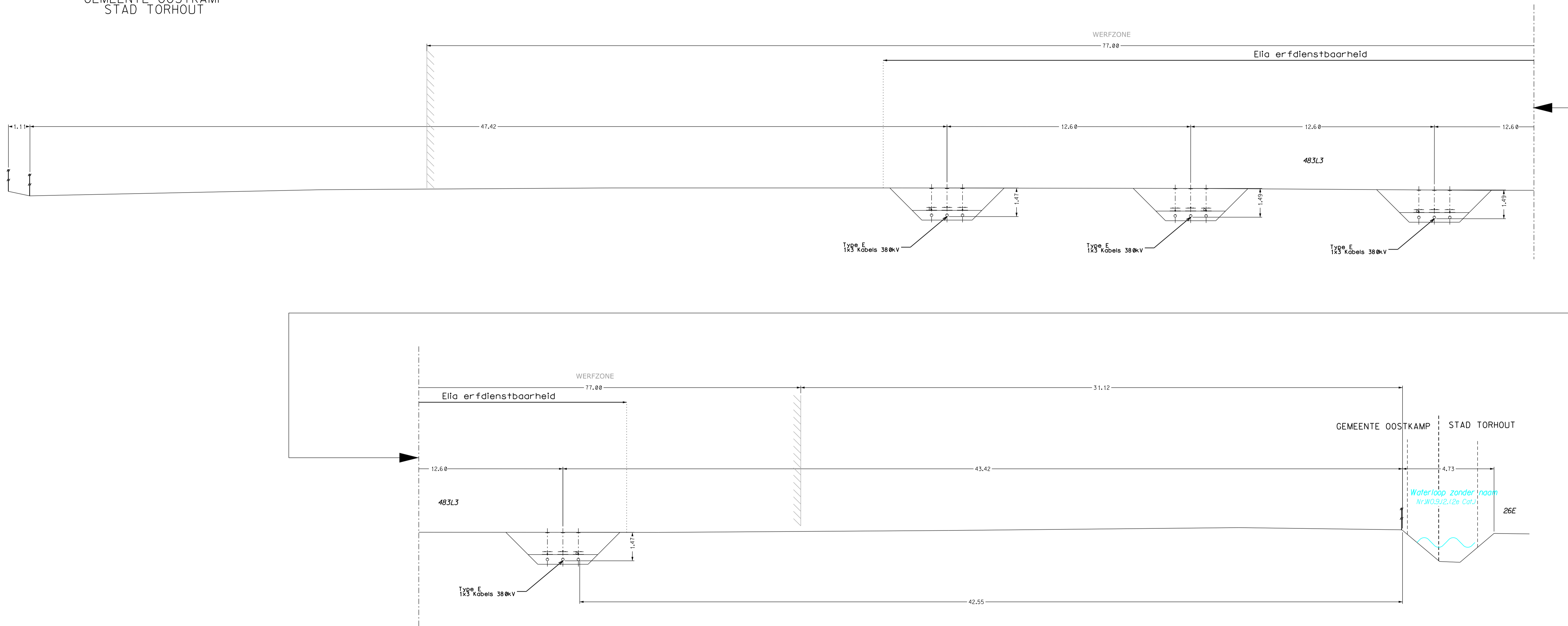

380kV KABELS GEZEL-IZGEM
Deel B: ZEDE- - BALI-

WV-VON	
VOLGNUMMER	FOLIO/REV
3841730	05600

WV INDEX : 235/55136bis
VON INDEX : 235/81002

Schaal : 1/100
0 1 2 3 4 5m

DE INLICHTINGEN WORDEN BIJ WIJZE VAN AANDUIDING GEGEVEN EN KUNNEN ONS GEENSZINS VERANTWOORDELIJK STELLEN

ANTEA GROUP PLANNR.: T:\R484000\INF\484453\5\4844535005\NWL216\Permit\WV-VON\ELI-3841730-033

DOORSNEDE 40 - 40

(zie folio 28)

PROVINCIE
WEST-VLAANDEREN
STAD IZEGEM

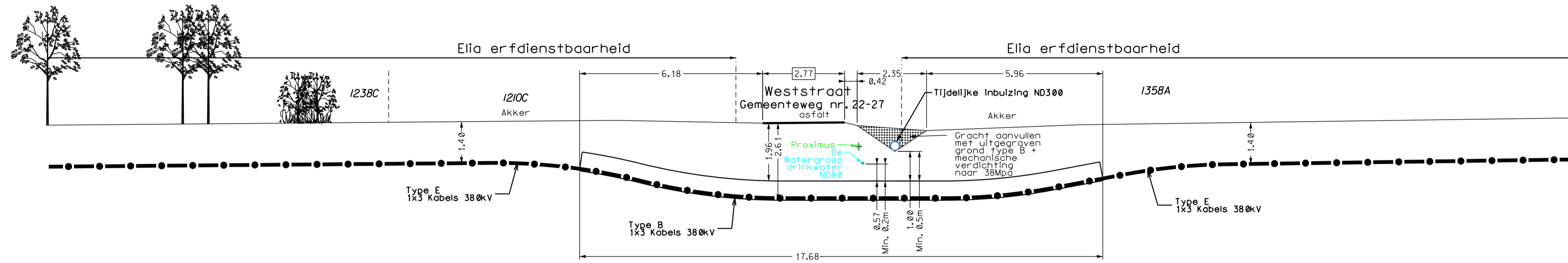

DOORSNEDE 41 - 41

(zie folio 29)

PROVINCIE
WEST-VLAANDEREN
STAD IZEGEM

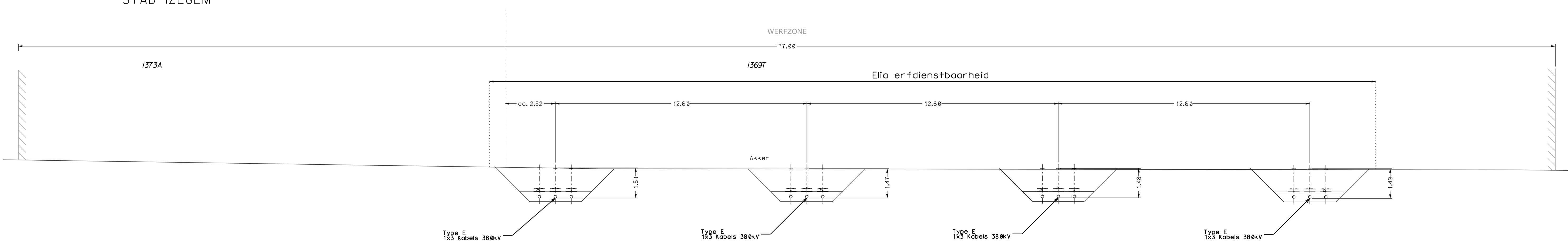

380kV KABELS GEZEL-IZGEM
Deel D: DMOL= - BOSM=

WV-VON	
VOLGNUMMER	FOLIO/REV
3841730	05700

WV INDEX : 235/55136bis
VON INDEX : 235/81002

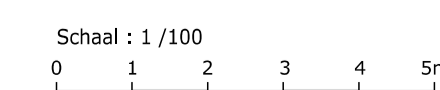

ANTEA GROUP PLANNR.: T:\R484000\INF\484453\5\4844535005\NWL216\Permit\WV-VON\ELI-3841730-033

DOORSNEDE 42 - 42

(zie folio 29)

PROVINCIE
WEST-VLAANDEREN
GEMEENTE IZEGEM

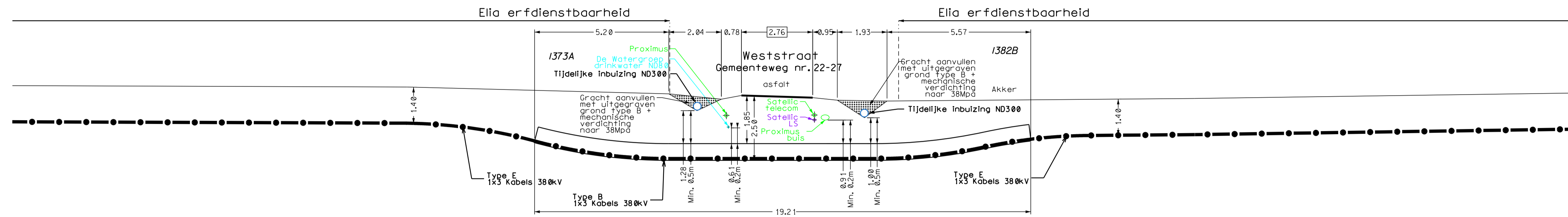

DOORSNEDE 43 - 43

(zie folio 30)

PROVINCIE
WEST-VLAANDEREN
GEMEENTE IZEGEM

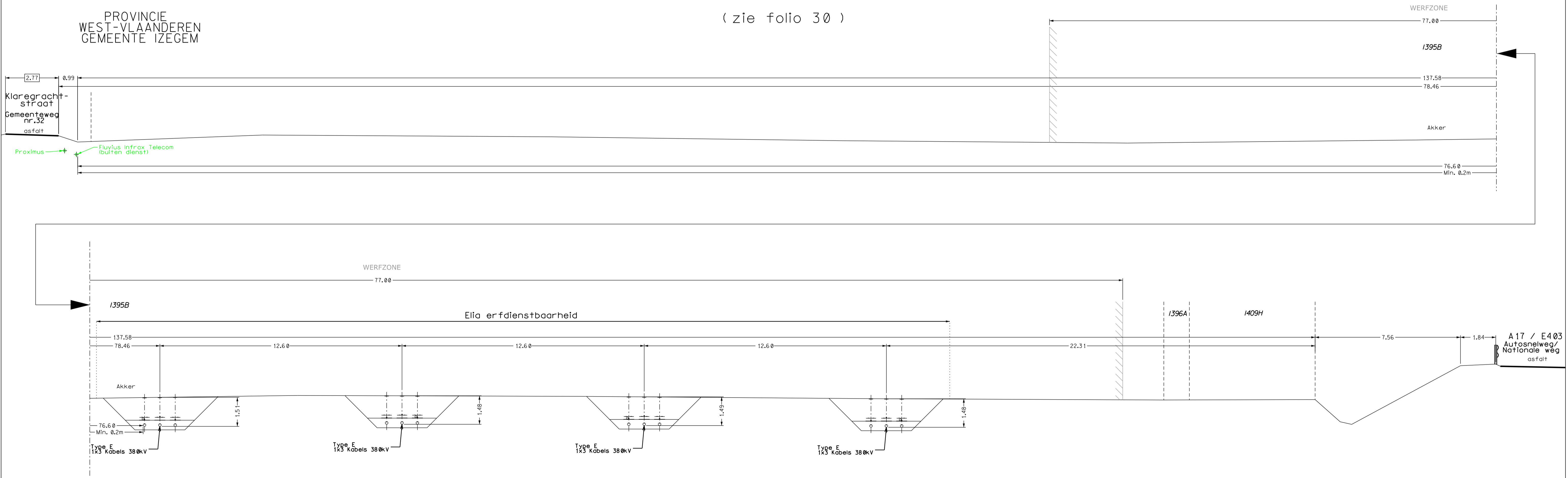

380kV KABELS GEZEL-IZGEM
Deel D: DMOL= - BOSM=

WV-VON	
VOLGNUMMER	FOLIO/REV
3841730	05800

WV INDEX : 235/55136bis
VON INDEX : 235/81002

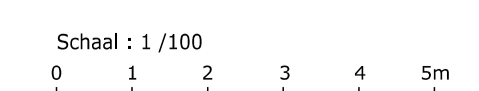

DE INLICHTINGEN WORDEN BIJ WIJZE VAN AANDUIDING GEGEVEN EN KUNNEN ONS GEENSZINS VERANTWOORDELIJK STELLEN

ANTEA GROUP PLANNR.: T:\R484000\INF\484453\5\4844535005\NWL216\Permit\WV-VON\ELI-3841730-033

DOORSNEDE 44 - 44

(zie folio 30)

PROVINCIE
WEST-VLAANDEREN
GEMEENTE IZEGEM

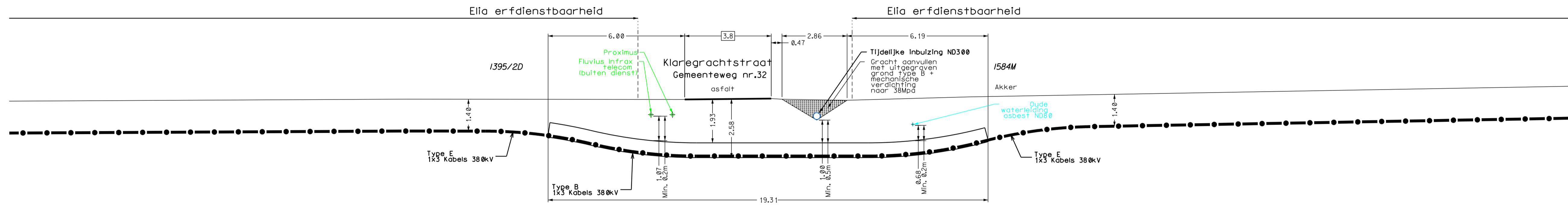

DOORSNEDE 45 - 45

(zie folio 31)

PROVINCIE
WEST-VLAANDEREN
GEMEENTE IZEGEM

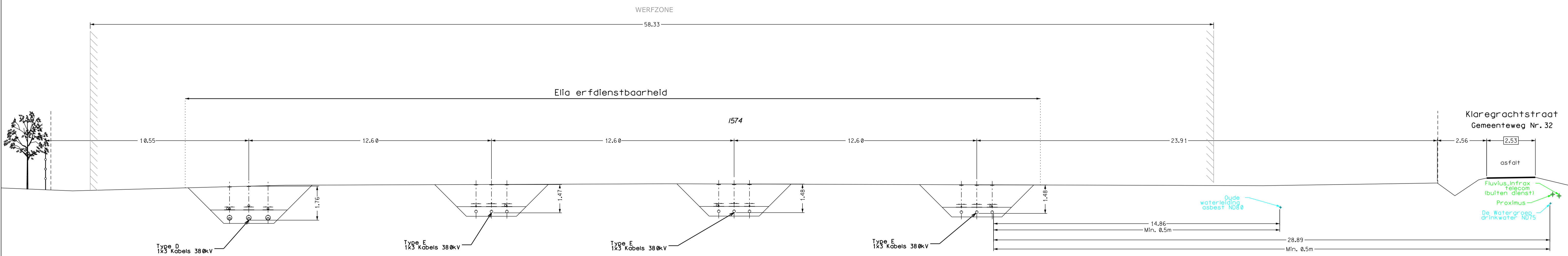

380kV KABELS GEZEL-IZGEM
Deel D: DMOL= - BOSM=

WV INDEX : 235/55136bis
VON INDEX : 235/81002

Schaal : 1/100
0 1 2 3 4 5m

WV-VON	
VOLGNUMMER	FOLIO/REV
3841730	059/00

DE INLICHTINGEN WORDEN BIJ WIJZE VAN AANDUIDING GEGEVEN EN KUNNEN ONS GEENSZINS VERANTWOORDELIJK STELLEN

ANTEA GROUP PLANNR.: T:\R484000\INF\484453\5\4844535005\NWL216\Permit\WV-VON\ELI-3841730-033

DOORSNEDE 46 - 46

(zie folio 32)

PROVINCIE
WEST-VLAANDEREN
GEMEENTE IZEGEM

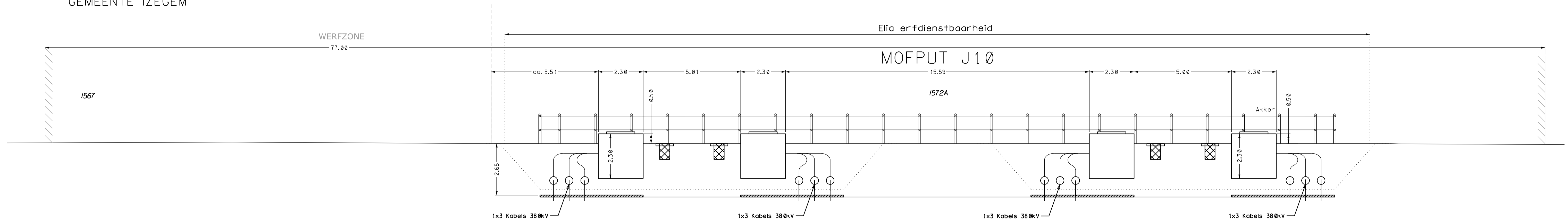

DOORSNEDE 47 - 47

(zie folio 32-33)

PROVINCIE
WEST-VLAANDEREN
GEMEENTE IZEGEM

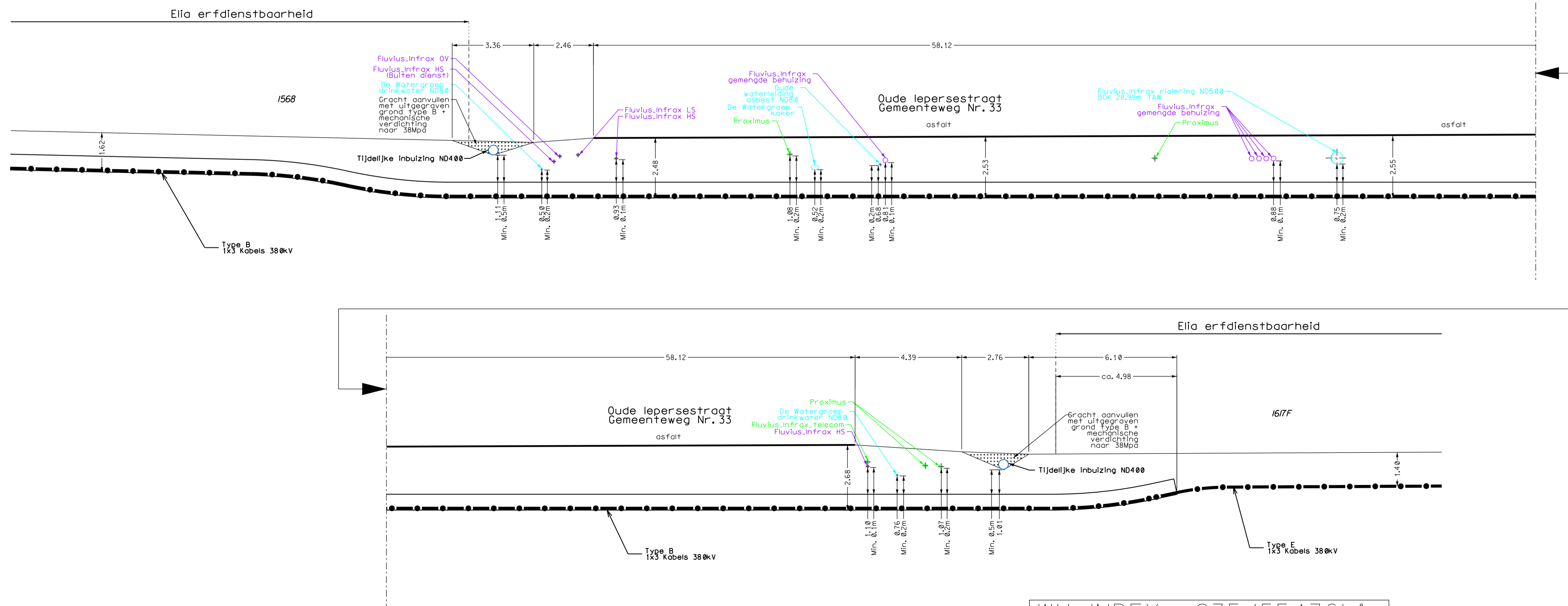

380kV KABELS GEZEL-IZGEM
Deel D: DMOL= - BOSM=

WV-VON	
VOLGNUMMER	FOLIO/REV
3841730	06000

WV INDEX : 235/55136bis
VON INDEX : 235/81002

Schaal : 1/100
0 1 2 3 4 5m

ANTEA GROUP PLANNR.: T:\R484000\INF\484453\5\4844535005\NWL216\Permit\WV-VON\ELI-3841730-033

DOORSNEDE 48 - 48

(zie folio 32-33)

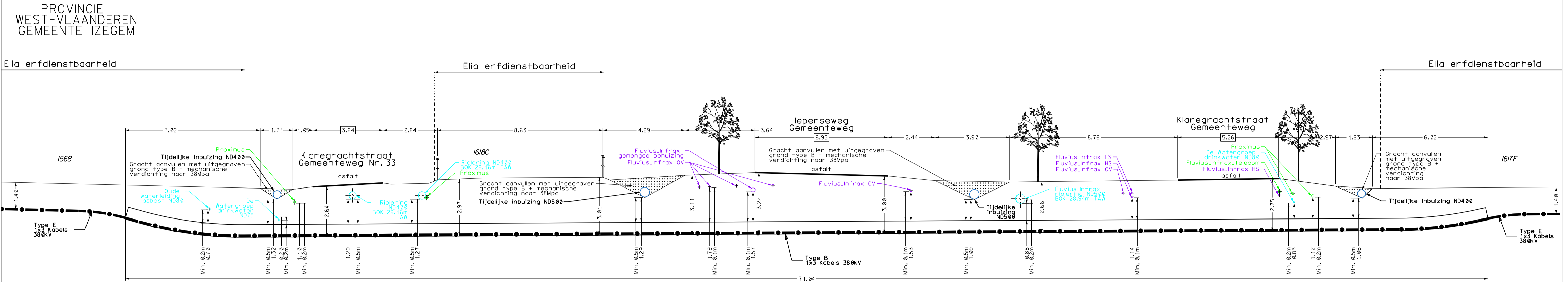

DOORSNEDE 49 - 49

(zie folio 32-33)

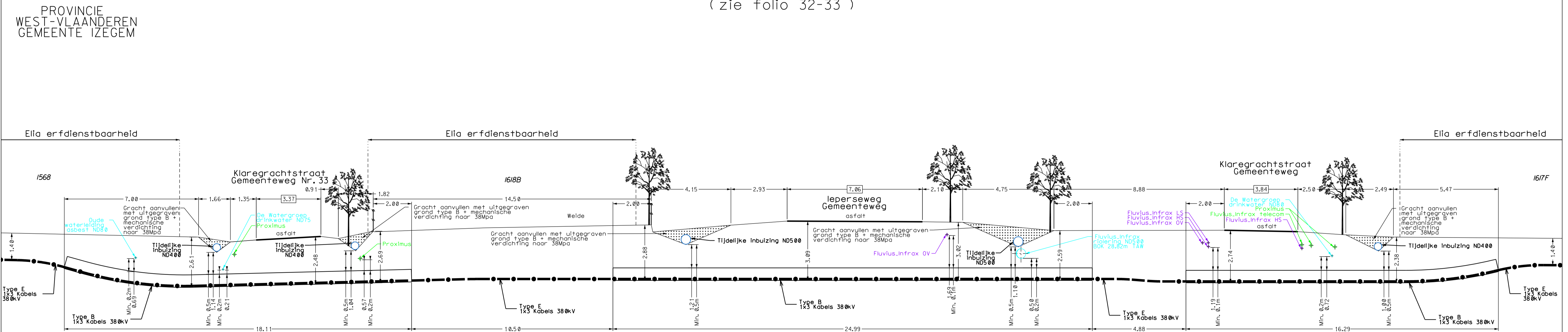

380kV KABELS GEZEL-IZGEM
Deel D: DMOL= - BOSM=

WV INDEX : 235/55136bis
VON INDEX : 235/81002

Schaal : 1/100
0 1 2 3 4 5m

WV-VON	
VOLGNUMMER	FOLIO/REV
3841730	06100

DE INLICHTINGEN WORDEN BIJ WIJZE VAN AANDUIDING GEGEVEN EN KUNNEN ONS GEENSZINS VERANTWOORDELIJK STELLEN

DOORSNEDE 50 - 50

(zie folio 32-33)

PROVINCIE
WEST-VLAANDEREN
GEMEENTE IZEGEM

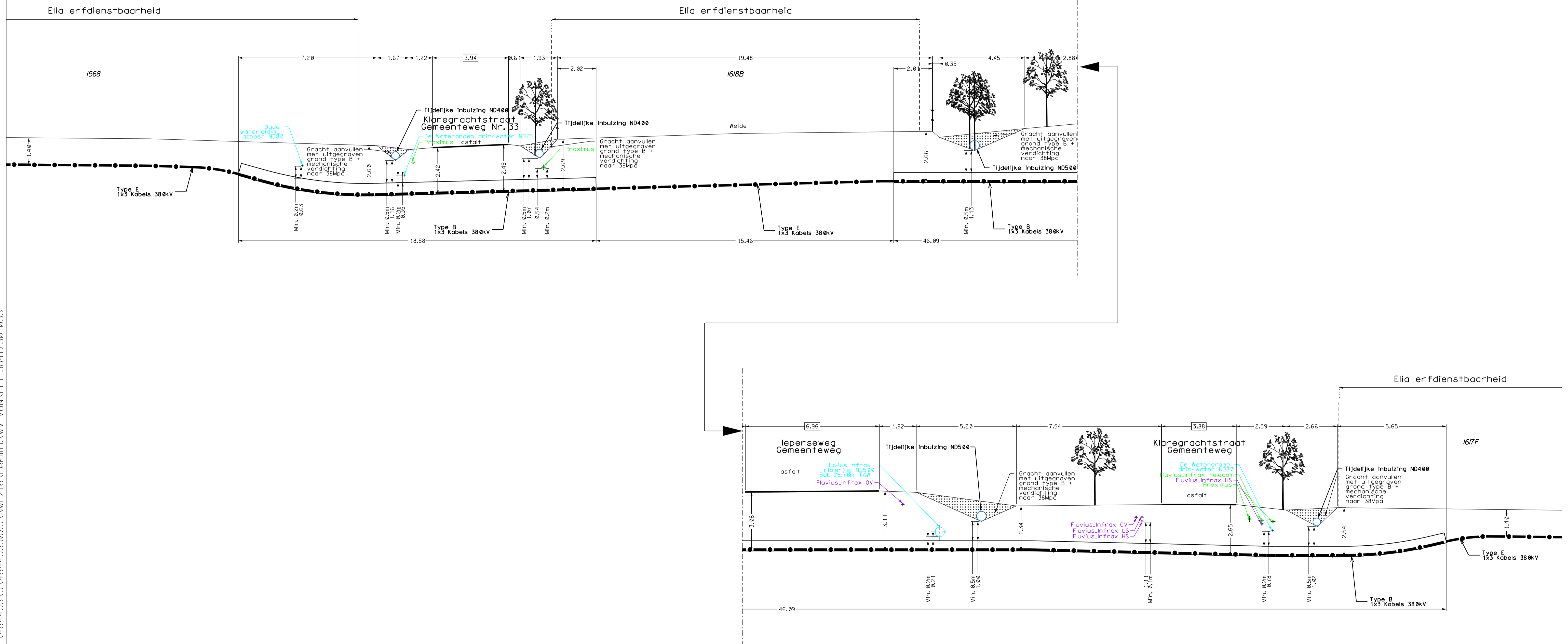

380kV KABELS GEZEL-IZGEM
Deel D: DMOL= - BOSM=

WV INDEX : 235/55136bis
VON INDEX : 235/81002

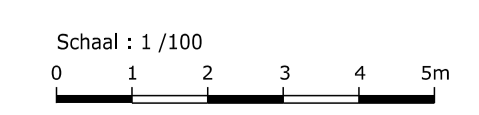

WV-VON	
VOLGNUMMER	FOLIO/REV
3841730	06200

DE INLICHTINGEN WORDEN BIJ WIJZE VAN AANDUIDING GEGEVEN EN KUNNEN ONS GEENSZINS VERANTWOORDELIJK STELLEN

ANTEA GROUP PLANNR.: T:\R484000\INF\484453\5\4844535005\NWL216\Permit\WV-VON\ELI-3841730-033

DOORSNEDE 51 - 51

(zie folio 33)

PROVINCIE
WEST-VLAANDEREN
GEMEENTE IZEGEM

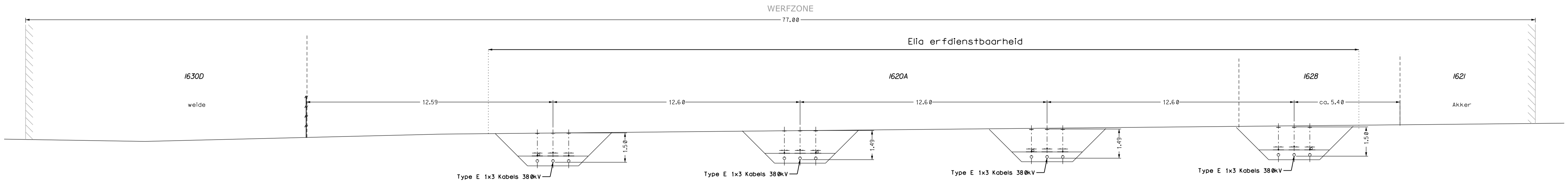

DOORSNEDE 52 - 52

(zie folio 34)

PROVINCIE
WEST-VLAANDEREN
GEMEENTE IZEGEM

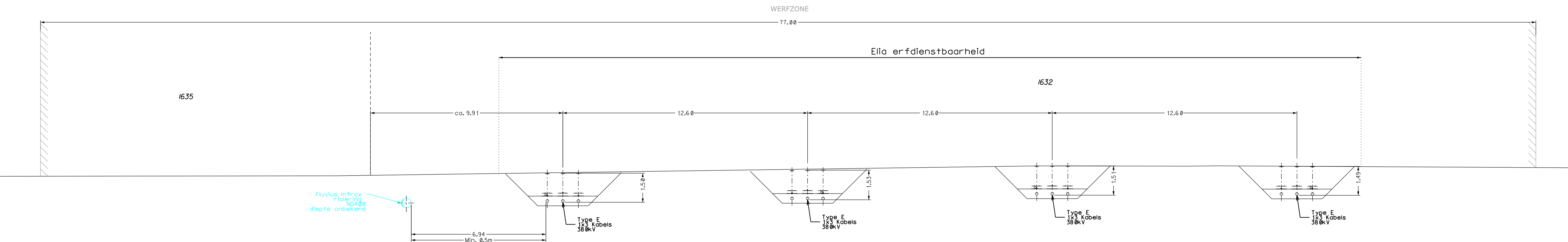

380kV KABELS GEZEL-IZGEM
Deel D: DMOL= - BOSM=

WV INDEX : 235/55136bis
VON INDEX : 235/81002

Schaal : 1/100
0 1 2 3 4 5m

WV-VON	
VOLGNUMMER	FOLIO/REV
3841730	06300

DE INLICHTINGEN WORDEN BIJ WIJZE VAN AANDUIDING GEGEVEN EN KUNNEN ONS GEENSZINS VERANTWOORDELIJK STELLEN

ANTEA GROUP PLANNR.: T:\R484000\INF\484453\5\4844535005\NWL216\Permit\WV-VON\ELI-3841730-033

DOORSNEDE Y-Y

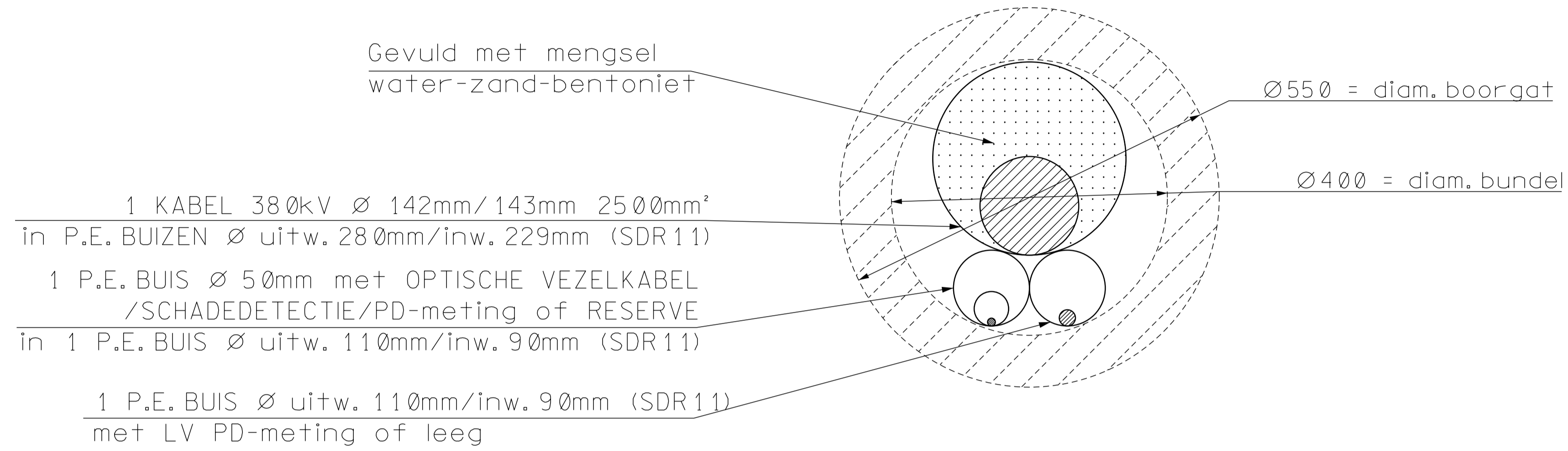

DOORSNEDE Z-Z

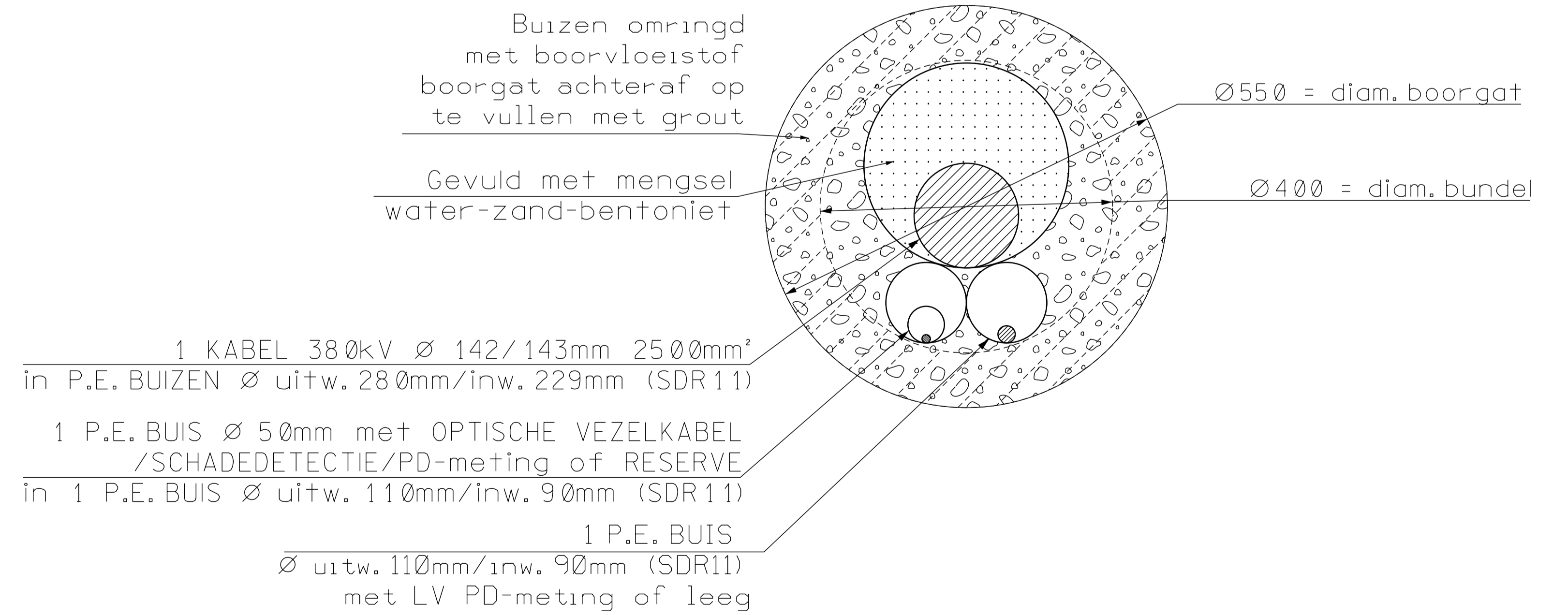

380kV KABELS GEZEL-IZGEM

WV INDEX : 235/55136bis
VON INDEX : 235/81002

Schaal : 1/5
0 5 10 15 20 25cm

WV-VON	
VOLGNUMMER	FOLIO/REV
3841730	06400

MOFPUT J1-J10

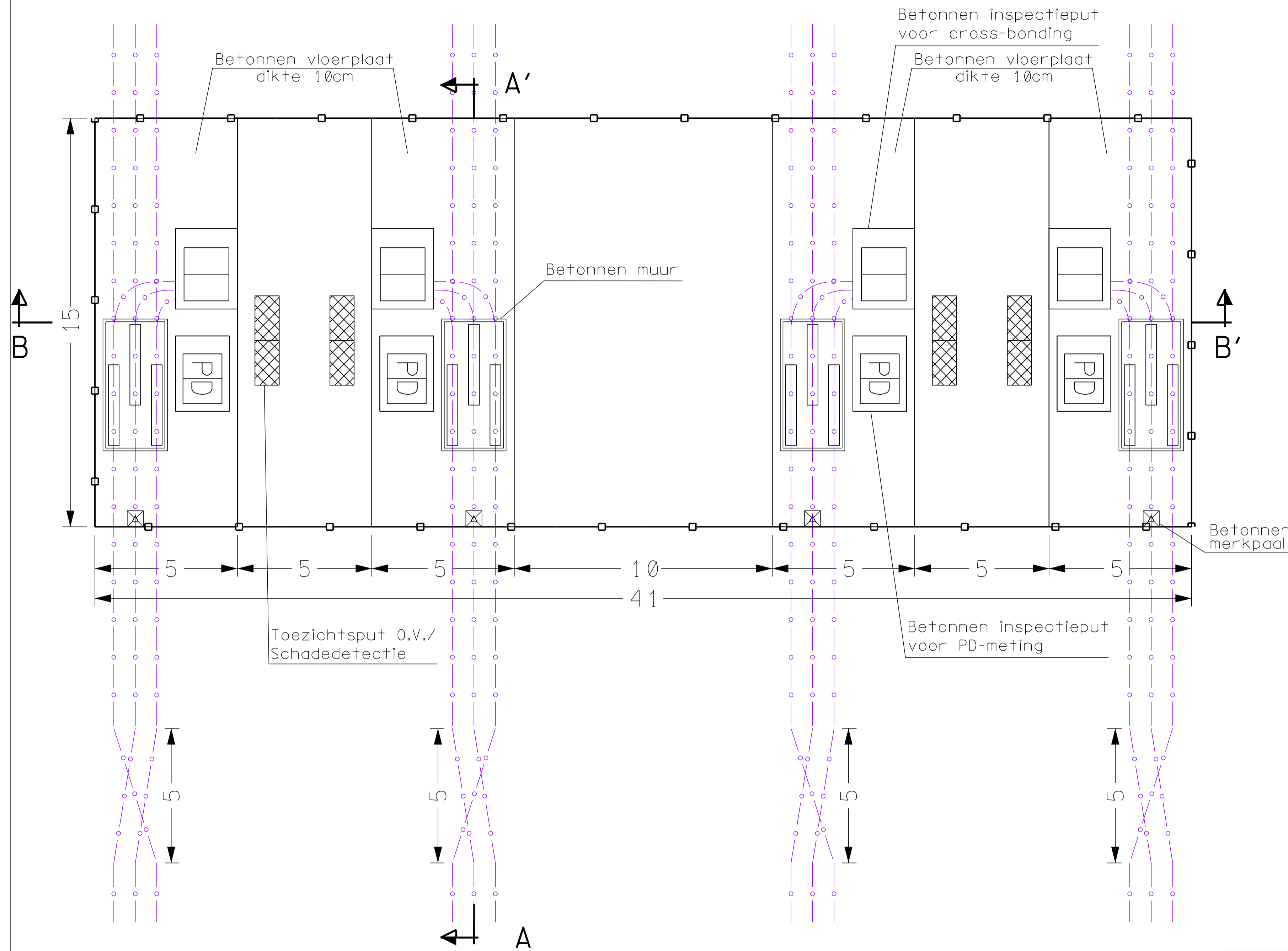

DWARSDOORSNEDE B-B'

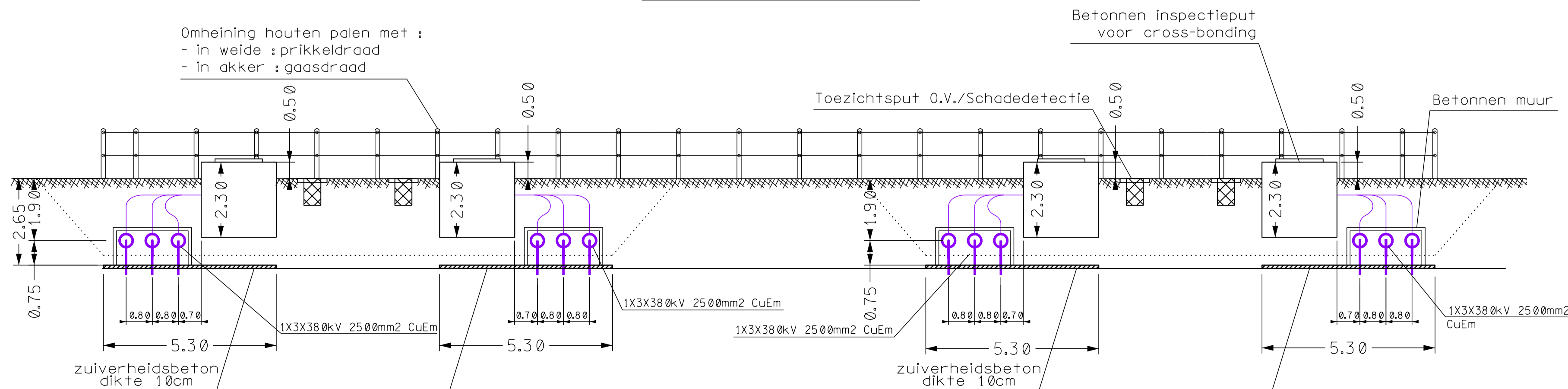

LANGSDOORSNEDE A-A'

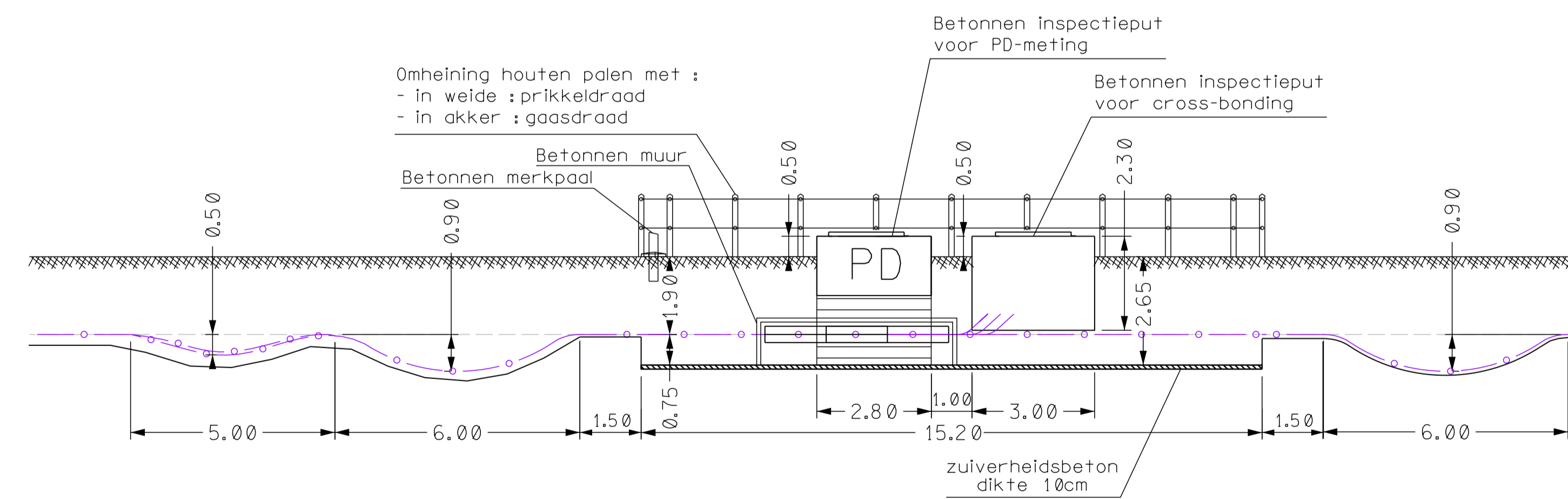

380kV KABELS GEZEL-IZGEM

WV INDEX : 235/55136bis
VON INDEX : 235/81002

Schaal : 1/100

WV-VON		
VOLGNUMMER	FOLIO	REV
3841730	065	00