

HUMANITAIRE NOODOPVANG JABBEKE

INFOMARKT 12 DECEMBER 2022

Deze presentatie ook op www.jabbeke.be/link/noodopvang



AGENTSCHAP
INTEGRATIE &
INBURGERING





CIVIELE
BESCHERMING



G.W. JABBEKE

Noodopvangcentrum Jabbeke - Parkweg 1 - Jabbeke



DE LOCATIE

- Parkweg I
- Site is eigendom van de Civiele Bescherming
- Opvangcapaciteit: op termijn maximaal 500 plaatsen
- Gefaseerde opstart: In de loop van december tot 50 personen
- Aankomst eerste bewoners: zo snel mogelijk, in functie van aanwerving van personeel.



WIE DOET WAT?

- Algemene coördinatie gebeurt door het Nationaal Crisiscentrum
- Fedasil zorgt voor het dagelijks beheer van het centrum
- Civiele bescherming: eigenaar van de site + logistieke ondersteuning
- FOD Volksgezondheid organiseert de medische zorgen
- Extra ondersteuning door 'federal forces' (gedetacheerde ambtenaren)





**WAAROM EEN
OPVANGCENTRUM
IN JABBEKE?**

DRINGEND NOOD AAN EXTRA OPVANG

- Het huidige opvangnetwerk in België staat momenteel onder grote druk.
- Er is een **groot tekort aan opvangplaatsen**. Heel wat asielzoekers slapen daardoor op straat.
- De federale regering besliste daarom om **extra opvangplaatsen** voor asielzoekers te creëren op **verschillende locaties**.



EVOLUTIE INSTROOM OPVANGNETWERK

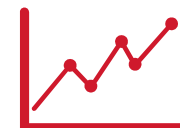
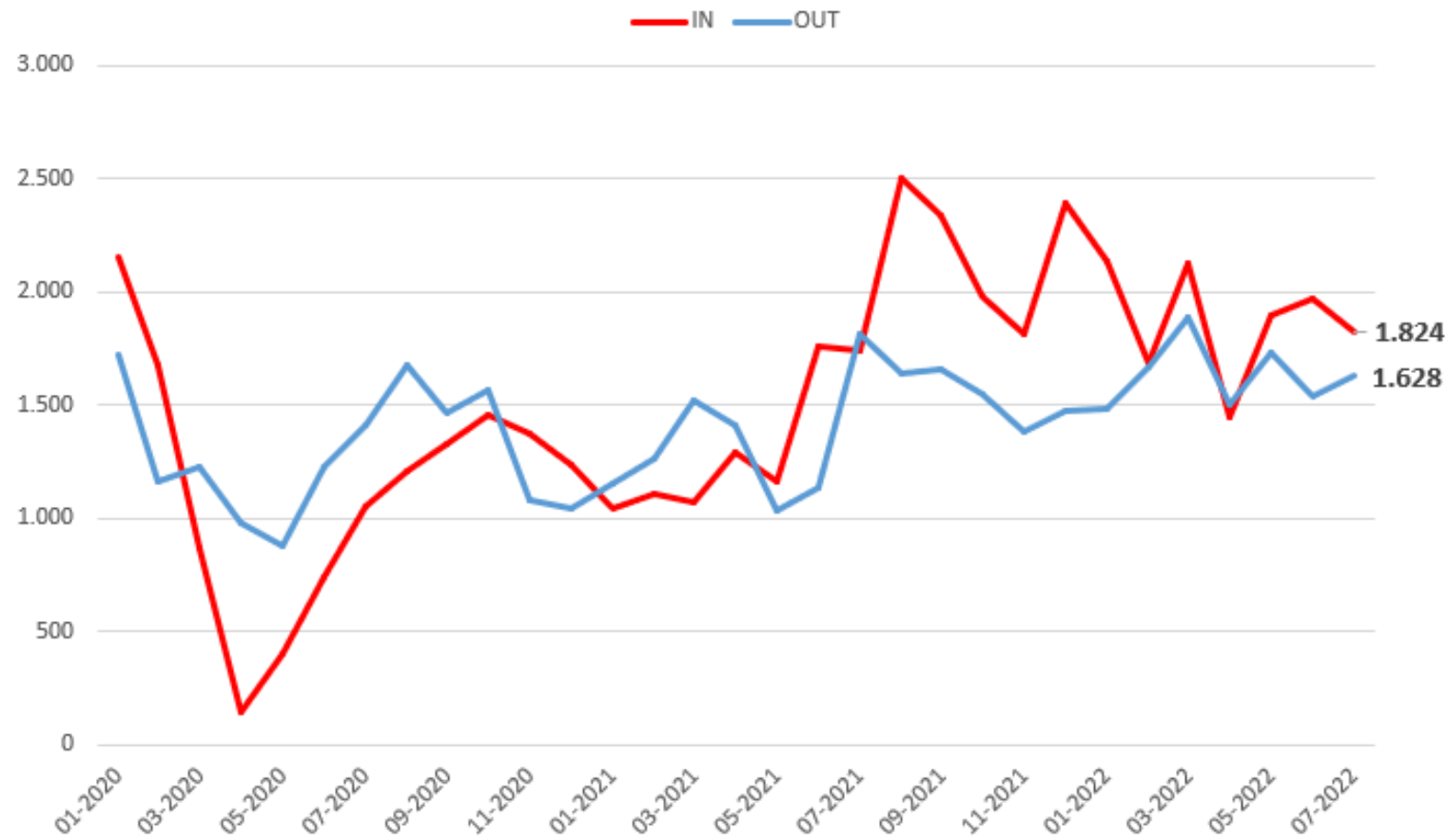

WAAROM IN JABBEKE?

- De site van de Civiele Bescherming van Jabbeke werd door de regering aangeduid als locatie voor de creatie van 500 noodopvangplaatsen.
- De site beschikt over gebouwen en loodsen waarin redelijk **snel extra opvang** kan georganiseerd worden.
- Het opvangcentrum van Jabbeke is een **tijdelijk humanitair noodopvangcentrum** (duur van 6 maanden).



OPVANGCENTRA BELGIË

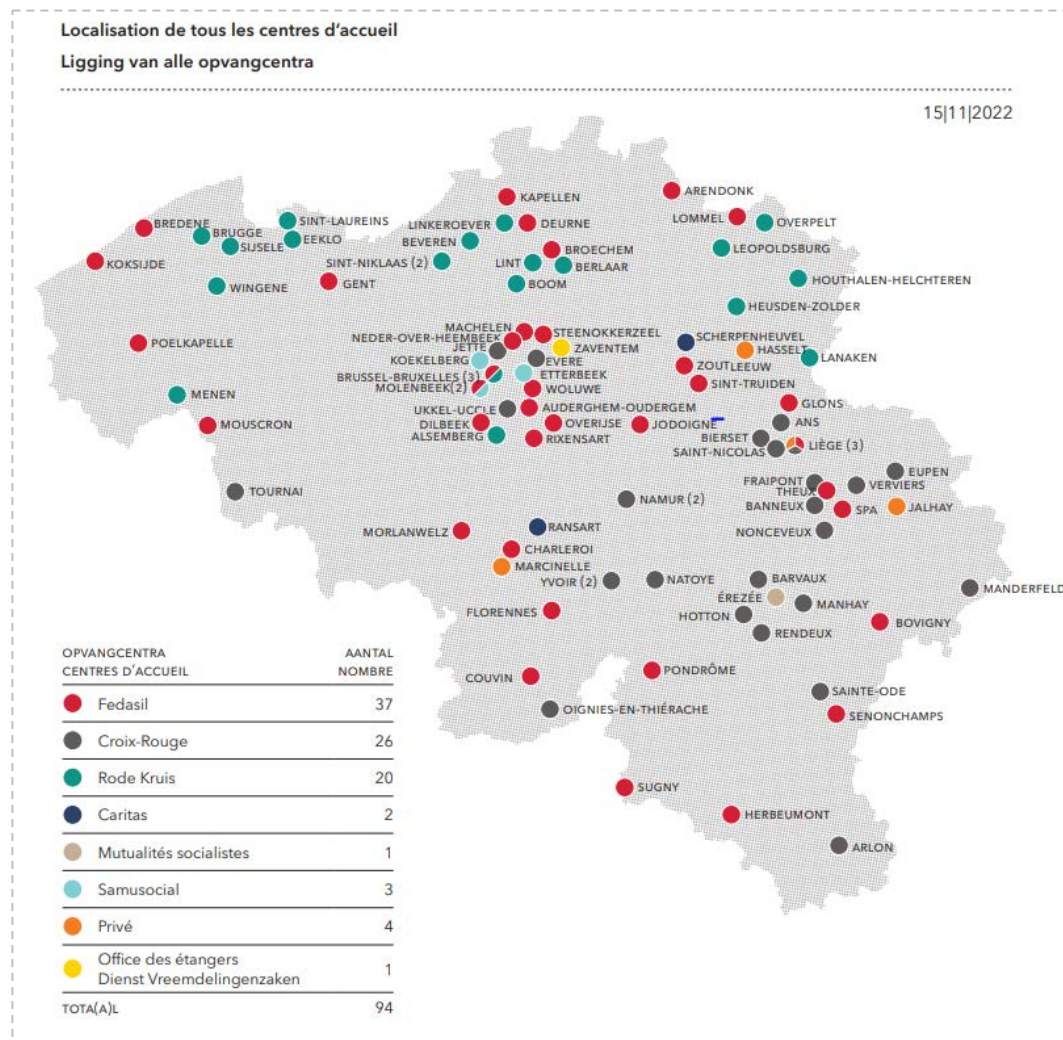



HOE VERLOOPT EEN ASIELAANVRAAG?

ASIEL AANVRAGEN

- Elke nieuwkomer die in België aankomt kan asiel (bescherming) vragen bij de Belgische overheid.
- De verzoeker om internationale bescherming (asielzoeker) zal dan verschillende fases doorlopen, vanaf de registratie van het verzoek tot aan de eindbeslissing.
- De Belgische overheid onderzoekt of de vreemdeling voldoet aan de criteria die zijn vastgelegd in de **Conventie van Genève** met betrekking tot het vluchtelingenstatuut van 1951.





Foto : Aanmeldcentrum Brussel - copyright Fedasil/Layla Aerts

ASIELPROCEDURE

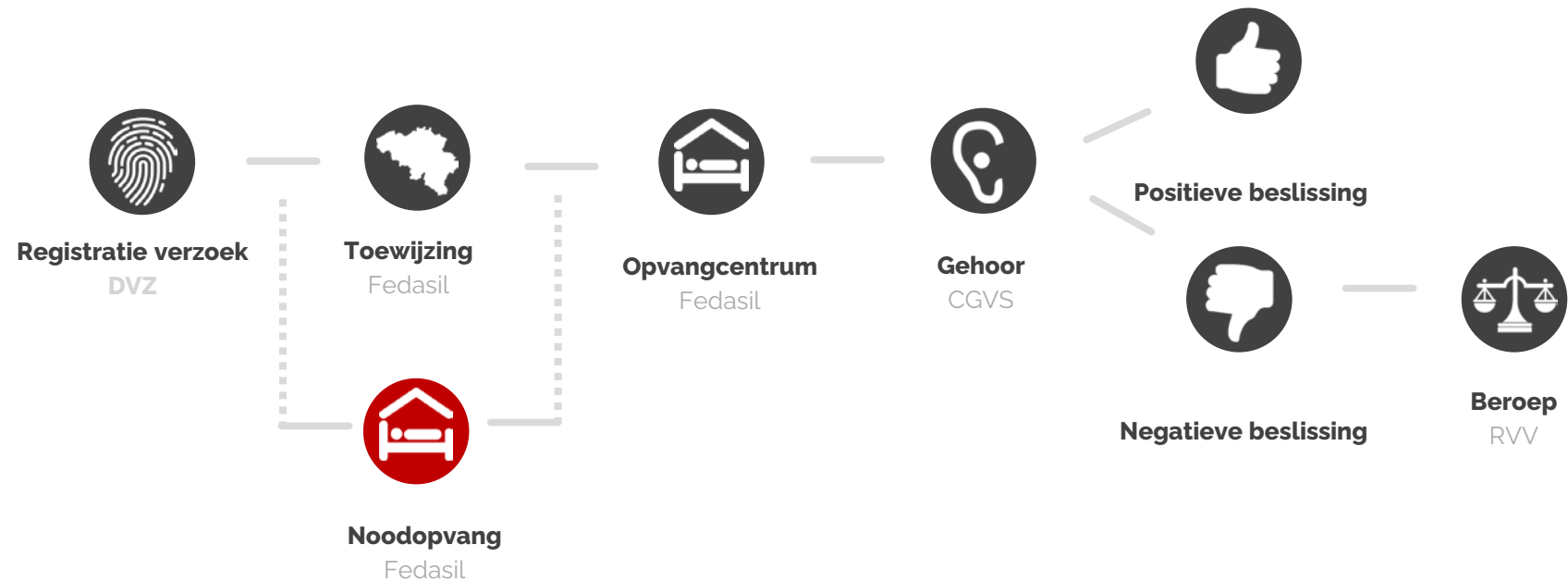



**WIE KRIJGT OPVANG
IN JABBEKE?**

NOODOPVANG

- Het noodopvangcentrum van Jabbeke valt **niet** onder de **reguliere opvangcentra** van Fedasil. De asielzoekers die er toekomen, zullen maar een **zeer korte tijd (enkele weken)** in Jabbeke verblijven.
- Het is een **tijdelijke oplossing** voor de meest kwetsbare personen voor wie nog geen opvang beschikbaar is. Er wordt zo snel mogelijk gezocht naar een plaats in het reguliere opvangnetwerk.
- Personen die er verblijven worden **niet ingeschreven** in de gemeente. De kinderen gaan **niet naar school** in de buurt.



PROFIEL

- De personen die opvang krijgen, hebben in ons land een verzoek om internationale bescherming (asiel) gedaan en verblijven **legaal** in ons land.
- Op termijn zullen er maximaal **500 personen** verblijven.
- Het gaat in eerste fase vooral om **gezinnen** maar ook opvang van alleenstaanden is mogelijk.





Foto : Opvangcentrum van Broechehm copyright Fedasil/Virginie Nguyen

PROFIEL

wie vroeg in 2022 asiel aan?

Leeftijd

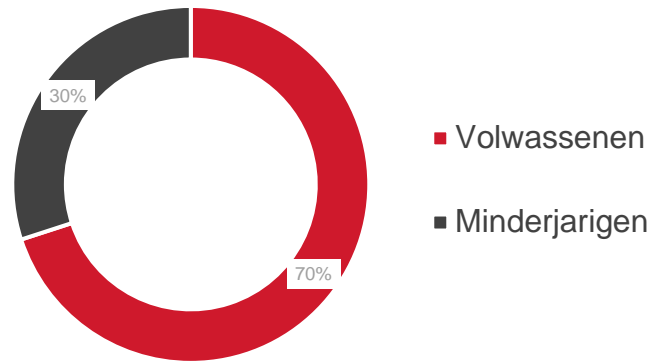

Nationaliteiten

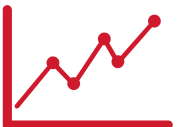
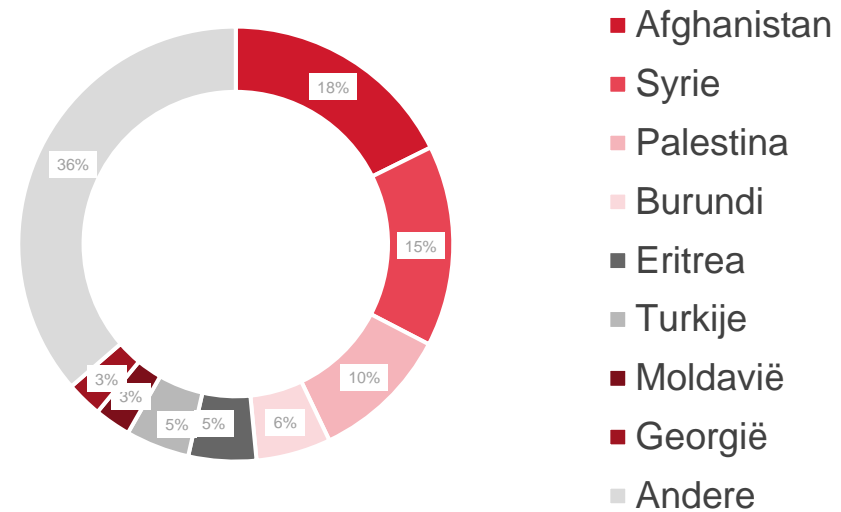



**WAAR HEBBEN DE
BEWONERS RECHT OP?**

‘BED, BAD, BROOD’

- In een opvangcentrum ontvangen asielzoekers de materiële hulp waarop ze wettelijk recht hebben. Het gaat om de **basisbehoeften**: een slaapplaats, maaltijden, sanitaire voorzieningen en kledij.

Geen financiële hulp

- In een opvangcentrum ontvangen asielzoekers de **materiële** hulp waarop ze wettelijk recht hebben.
- Zolang personen in de asielprocedure zitten, krijgen ze **geen financiële hulp**. Wel krijgen ze enkele euro's zakgeld.
(8,20€ per volwassene per week),





Foto : Opvangcentrum van Houthalen-Helchteren copyright Fedasil/Dieter Telemans

OPEN OPVANGCENTRUM

- Noodopvangcentrum Jabbeke wordt een **open opvangcentrum**. Dit wil zeggen dat de asielzoekers vrij zijn om het centrum te verlaten om bijvoorbeeld naar de winkel te gaan.
- Een team van professionele medewerkers van Fedasil zal instaan voor de **begeleiding** van de bewoners en de goede en veilige gang van zaken in het opvangcentrum.



The image features a white background with two overlapping red geometric shapes in the top-left corner. One is a larger, lighter red triangle pointing towards the bottom-right, and the other is a smaller, darker red triangle pointing towards the top-right, partially overlapping the first one.

HOE ZIT HET MET DE VEILIGHEID IN DE BUURT?

VEILIGHEID

- Fedasil zorgt voor een **permanente aanwezigheid** (dag en nacht) van personeel voor een goed verloop en het voorkomen van eventuele overlast.
- We werken nauw samen met de betrokken diensten van de gemeente Jabbeke en de **politiezone** voor een goede en veilige gang van zaken.
- Hebt u toch klachten of bezorgdheden, neem contact op met het opvangcentrum: info.jabbeke@fedasil.be





**KAN IK IETS DOEN
OM TE HELPEN?**

VRIJWILLIGERS

- Wij willen graag samenwerken met vrijwilligers uit de buurt, van zodra de eerste opstartfase achter de rug is.
- U kan zich alvast **kandidaat stellen** bij de stand van Fedasil of via noodopvang@jabbeke.be. U wordt dan later uitgenodigd voor een eerste kennismaking.
- Het soort taken is erg divers: Nederlandse les, animatie, sport, helpen in de vestiaire...





Foto : opvangcentrum van Broechem - copyright Fedasil/Wouter Van Vaerenbergh

GIFTEN

- Wij zijn erg blij te kunnen rekenen op tweedehandsmateriaal dat we een nieuwe bestemming kunnen geven. Concreet zoeken we:
 - Schoenen
 - Winterkleding (jassen, truien, sjaals, mutsen, enz...)
 - Speelgoed voor kinderen
- Binnenbrengen kan aan het onthaal van het centrum, maar gelieve eerst even contact op te nemen via info.jabbeke@fedasil.be



JOBS

- Fedasil is momenteel nog bezig met aanwervingen van personeel voor het noodopvangcentrum in Jabbeke.
- Het gaat om zeer **diverse functies**: onthaal, begeleiding, polyvalente medewerkers....
- Neem een kijkje op www.fedasil.be/nl/werken-bij-fedasil



CONTACT EN MEER INFO

FEDASIL

Mail: info.jabbeke@fedasil.be

Web: www.fedasil.be/jabbeke

GEMEENTE JABBEKE

Telefoon: 050 81 02 11

Mail: noodopvang@jabbeke.be

Web: www.jabbeke.be/link/noodopvang

NUTTIGE LINKS

www.fedasil.be

www.integratie-inburgering.be

www.cgvs.be

www.unhcr.be