

# Jabbeke

## Extra•Info



# DNA VAN HET DORP

## MASTERPLAN JABBEKE

### VOORWOORD

De Provincie ondersteunt gemeentes om masterplannen op te maken voor hun dorpskernen. Dit project heet 'DNA van het Dorp' en heeft als doel om toekomstige ontwikkelingen in deze kleine dorpskernen in goede banen leiden.

Gemeente Jabbeke kreeg de kans om twee masterplannen op te maken, wat heel uniek is. In dit kader heeft de gemeente twee trajecten opgestart, één voor Jabbeke en één voor Stalhille.

Met dit project wil de gemeente ten eerste de eigenheid, karakteristieken en omgeving van de dorpskernen versterken en beschermen. Daarnaast willen we ook een richting uitzetten voor toekomstige ontwikkelingen.



# HET DNA VAN JABBEKE



In opdracht van de gemeente Jabbeke en de provincie West-Vlaanderen maakte het ontwerpteam PLUSOFFICE – OMGEVING – VOORLAND – ANYWAYS een **'DNA van het dorp' masterplan** op voor de dorpskernen van **Jabbeke en Stalhille**.

Met deze masterplannen wil de gemeente ten eerste de **eigenheid, karakteristieken en omgeving** van de dorpskernen **versterken en beschermen**. Daarnaast wordt ook een richting uitgezet voor **toekomstige ontwikkelingen**.

Bij het project 'DNA van het dorp' is de **stem van inwoners** zeer belangrijk! Zij vormen immers mee het DNA van Jabbeke. Bij de opmaak van het masterplan werden daarom verschillende buurtbewoners, schoolkinderen en experts betrokken in een **participatie-traject**. Er werd een bevraging georganiseerd en met buurtbewoners nagedacht over de toekomst van het dorp tijdens een bewonersavond. Zo ontstond het **'DNA van het dorp' masterplan voor Jabbeke** met een **aantal DNA-strengen**.

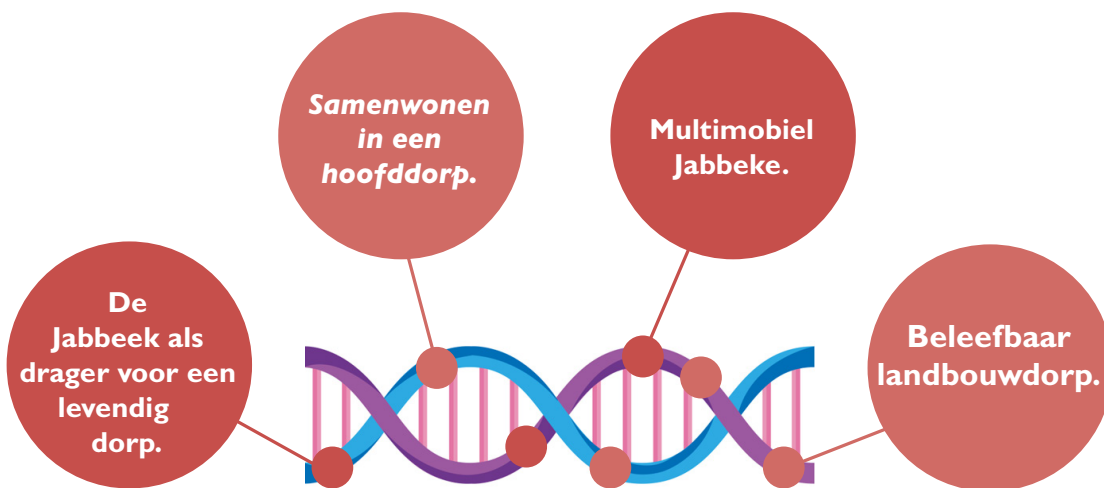

Rond elk van de strengen is een **duidelijke visie** opgebouwd over wat de **identiteit** is van de deelgemeente en hoe we deze identiteit in de toekomst nog willen **versterken**. Het resultaat van dit masterplan kan teruggevonden worden via de website en samengevat in op deze kaart.

Het volledige masterplan kan je nalezen via [www.jabbeke.be/link/dnavanhetdorp](http://www.jabbeke.be/link/dnavanhetdorp).

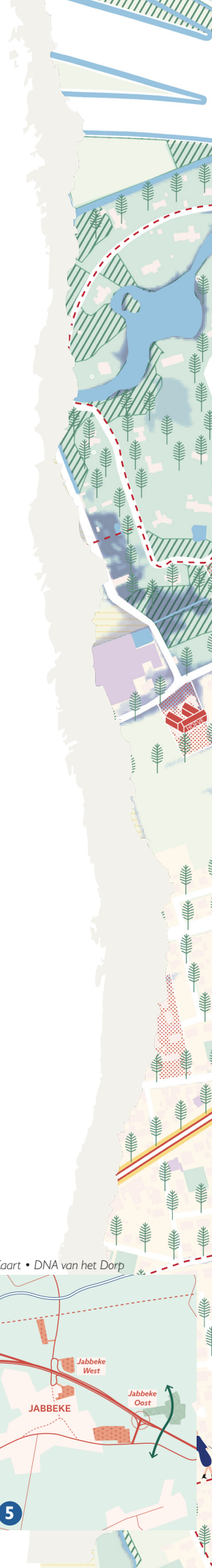

Referentiebeeld • DNA van het Dorp

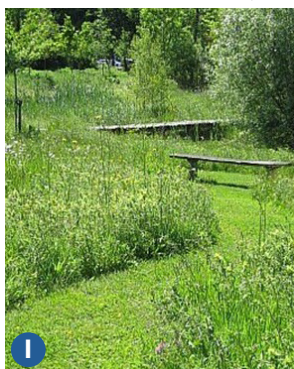

Referentiebeeld • De profploeg



Referentiebeeld • studie Deroose



Kaart • DNA van het Dorp

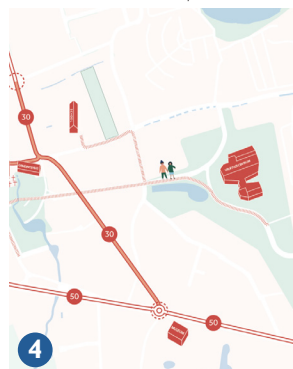

Kaart • DNA van het Dorp

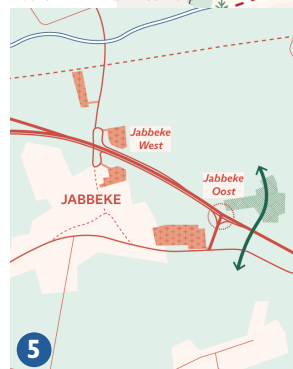

## Kernpunten binnen het DNA-masterplan voor Jabbeke

- 1 Een biodiverse heraanleg van het gemeentepark met speel- en rustplekken en op termijn een nieuw buurthuis.
- 2 Veilige verbindingen naar de scholen via een rode loper.
- 3 Openleggen van je Jabbekebeek met een kwalitatieve trage verbinding.
- 4 De parking van het Vrijtijdscentrum als randparking aan de rand van de woonkern.
- 5 Een geïntegreerde herdenking van het op- en afrittencomplex Jabbeke Oost & West.

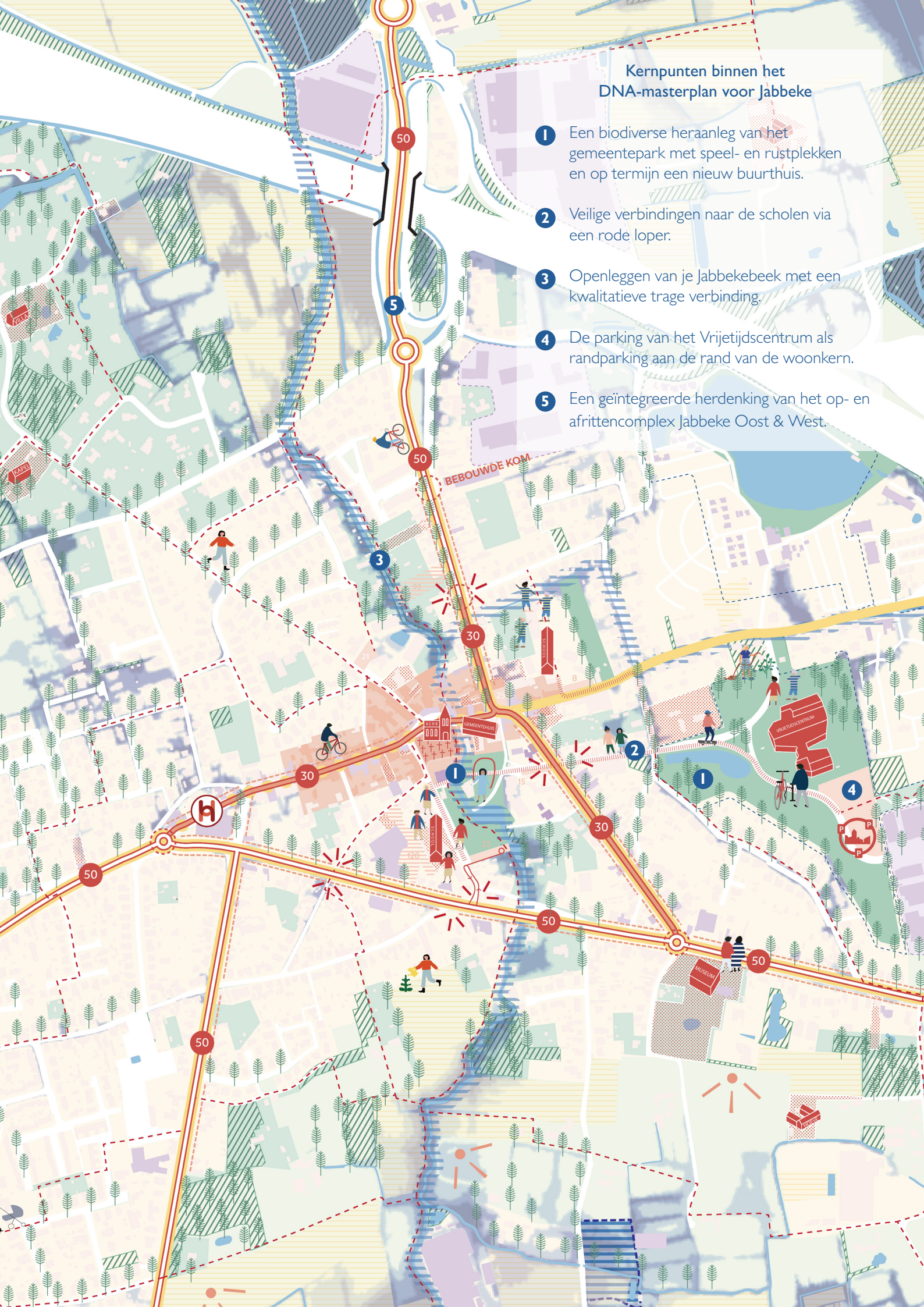

## TRAJECT NAAR HET DNA

Bij het project 'DNA van het dorp' is de stem van de inwoners heel belangrijk! Zij vormen immers de toekomst van Jabbeke en Stalhille. In dit kader werd een participatietraject afgelegd om de masterplannen vorm te geven.

### STAP 1: BEVRAGING

De gemeente maakte een vragenlijst op om zicht te krijgen op wat de noden zijn in de dorpskernen. De vragen gingen over drie thema's:

- wonen in een dorp
- klimaat & landschap
- mobiliteit

### STAP 2: BEWONERSWORKSHOP

Na het afsluiten van de vragenlijst bundelde het team de resultaten. Op basis van deze resultaten kregen de bewonersworkshops vorm. In totaal kwamen er een 15-tal Jabbekenaren en 18-tal Stalhillenaren naar deze workshops.

Het team van plusoffice en de provincie ging met de bewoners aan de slag aan de hand van een brainstorm. De resultaten van de bevraging waren hiervoor de leidraad. Met kaarten en stiften gingen de bewoners actief aan de slag om tot een volledig beeld te komen van beide deelgemeentes.

Tijdens deze workshops kwamen de ervaringen van de buurtbewoners en de expertise van de ontwerpers mooi samen tot één geheel.

### STAP 3: BEZOEK AAN DE SCHOLEN

Om ook de mening van de Jabbeekse jeugd in kaart te brengen, bezocht het team de scholen op grondgebied Jabbeke en Stalhille. De leerlingen van het 5de en 6de leerjaar mochten twee tekeningen maken met als onderwerp:

- 'Hoe kom jij naar school?': de leerlingen tekenen welke weg zij nemen naar school. Op deze route duiden ze ook de gevaarlijke punten aan.
- 'Hoe ziet jouw ideaal dorp eruit?': de leerlingen tekenen hoe het dorp waarin ze wonen nog mooier zou kunnen worden. Ze tekenen wat er nog ontbreekt, wat ze zouden willen, wat de noden zijn.

Door de analyse van deze tekeningen kon het team zien waar de schoolroutes nog veiliger konden gemaakt worden. Met de wensbeelden werd duidelijk gemaakt wat de lokale jeugd mist in hun dorp en hoe we hieraan kunnen tegemoet komen.

### NAAR EEN MASTERPLAN

Na het participatietraject met de inwoners volgde een intensief werkmoment. Tijdens dit moment werd alle informatie en resultaten samen gegoten in één duidelijke visie. PLUSOFFICE werkte dit uit tot een duidelijk masterplan voor de dorpskern.

Dit document moet het beleid de komende jaren begeleiden in het maken van beslissingen. Rond elk van de DNA-strengen is een duidelijke visie opgebouwd over wat de identiteit is van de deelgemeente en hoe we deze identiteit in de toekomst nog willen versterken.

